

# R-page 2.0

階層式無障礙網站管理系統

---

無障礙網站網頁管理說明

HEIMAVISTA, INC.

黑快馬股份有限公司

R-page 2.0

階層式無障礙網站管理系統

# 課程大綱

## CONTENT

### 01 何謂無障礙網站

讓更多人使用你的網站內容

### 02 標章申請作業流程

無障礙標章

### 03 資訊管理

資訊如何修改

### 04 模組管理

模組如何修改

### 05 頁面管理

網站導覽、定位點放置

### 06 無障礙標章申請注意事項

標章申請

ONE

## 何謂無障礙網站

讓更多人使用你的網站內容

# 何謂無障礙網站

何謂  
無障礙

提供可透過聽覺呈現的  
替代方案

確保網頁內容的可理解性  
，易於閱讀

標章  
申請

提供使用者可視的  
替代方案

網頁內容應避免採用患者  
不適的設計

模組  
管理

同時提供鍵盤及滑鼠操作  
的功能

提供明確的網站導覽功能  
，並可跨平台支援使用

頁面  
管理

注意  
事項

資料來源：

數位發展部-無障礙網路空間服務網

## 標章申請作業流程

無障礙標章

TWO

## 一、申請作業

## 1. 通過軟體檢測

## 2. 申請登錄

## 3. 自我評量

- 依規範2.1稽核評量碼內容填寫相關佐證資料
- FreeGo檢測完成日起7個工作日內完成

## 二、人工檢視及檢測作業

## 4. 基本資料審核

如網站名稱、網址、承辦人資訊及軟體檢測報告等

- 填寫錯誤：退件處理，可立即修正後重新申請
- 通過審核：進行網站人工檢測

## 5. 網站人工檢測

- 由網站抽出15-20個頁面進行檢測
- 7個工作日內完成檢測報告

## 6. 寄發檢測報告

- 檢測報告email至申請人信箱
- 登入會員專區可查看報告

## 7. 身心障礙檢測人員檢測

標章自核發日起  
3年內有效

## 三、抽測

## 8. 不定期抽測

1. 退件：退回申請單位，請於7日後重新申請
2. 限期改善：要求申請單位於5個工作日內(期限內)回覆
3. 符合：給予申請單位標章連結路徑

何謂無障礙

標章申請

資訊管理

模組管理

頁面管理

注意事項

資料來源：

數位發展部-無障礙網路空間服務網

# 2

## 標章申請作業流程-Freego安裝

請於無障礙網路空間服務網，下載專區下載單機版檢測工具 Freego

「網站無障礙規範(110.07)」單機版檢測工具Freego，115-01-14更新說明

Freego 下載頁面：

<https://accessibility.moda.gov.tw/Download/Detail/2763?Category=70>

何謂  
無障礙

標章  
申請

資訊  
管理

模組  
管理

頁面  
管理

注意  
事項

網站導覽 無障礙申訴專區 雙語詞彙 關於平台 登入

mod<sup>a</sup> Ministry of Digital Affairs

關鍵字搜尋

無障礙網路空間服務網

最新消息 標章申請 標章查詢 App檢測專區 常見問題 關於無障礙 活動資訊 下載專區

現在位置：首頁 > 下載專區

### 下載專區

- 01 函頒文件
- 02 網站無障礙規範文件及標章
- 03 行動版無障礙規範相關文件
- 04 政府機關公務系統無障礙指引
- 05 統計資料
- 06 單機版檢測工具 Freego (適用「網站無障礙規範(110.07)」)
- 07 單機版檢測工具 Freego 2.0 (適用「網站無障礙規範2.0」，已不受理此版申請)

附件下載

檔案名稱：Freego\_Dec192025\_windows  
點此下載 檔案類型：msi 檔案下載：1621次

檔案名稱：Freego\_Dec192025\_linux  
點此下載 檔案類型：tar 檔案下載：44次

檔案名稱：Freego\_Dec192025\_mac  
點此下載 檔案類型：dmg 檔案下載：149次

檔案名稱：Freego檢測軟體使用說明V1.3  
點此下載 檔案類型：pdf 檔案下載：351次

請依照電腦作業系統下載對應的檔案，想了解軟體使用方式可下載「[Freego 檢測軟體使用說明V1.3](#)」檔案

# 標章申請作業流程-Freego常見問題(Java)

檢測工具為64位元架構之JAVA應用程式，使用的電腦作業環境必須先安裝64位元的JRE後方可執行，目前支援JAVA 17 LTS版本，若您只安裝JAVA8版本，須先升級至JAVA17，否則將無法執行Freego程式。檢測程式尚未支援JAVA 21 以後的版本，安裝時請留意下載的程式版本。

相關說明：

<https://accessibility.moda.gov.tw/Download/Detail/2763?Category=70>

下載頁面：

<https://adoptium.net/zh-CN/temurin/releases?version=17&mode=filter&os=windows&arch=x64>

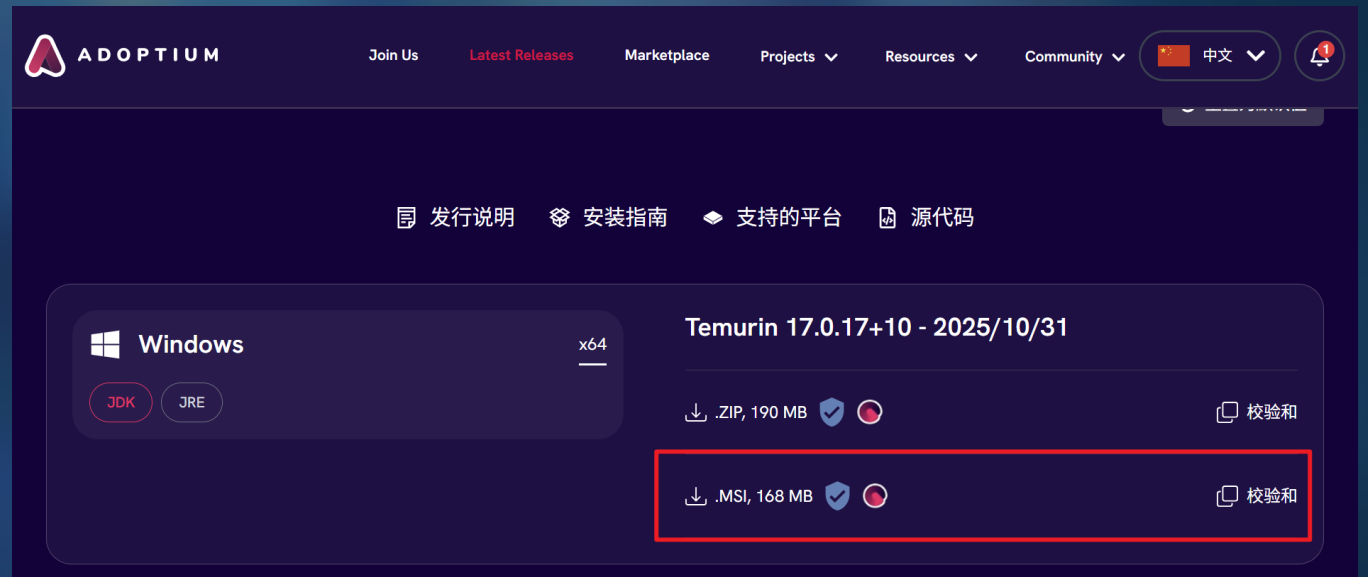
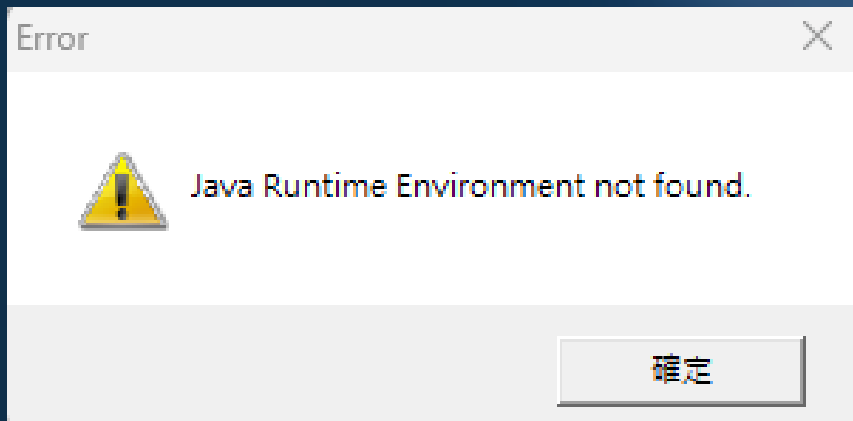

**Windows**版檢測軟體下載格式為微軟**MSI**格式的安裝執行檔，使用者請依軟體安裝嚮導完成安裝後，才能執行檢測軟體。**MAC**版請參考使用說明文件，須放行**WebDriver**程式後才可使用。

# 標章申請作業流程-Freego常見問題(Java安裝)

執行msi檔時，

「設定或重寫 JAVA\_HOME 變量」選項調整為「將安裝在本機硬碟上」後安裝

何謂  
無障礙

標章  
申請

資訊  
管理

模組  
管理

頁面  
管理

注意  
事項

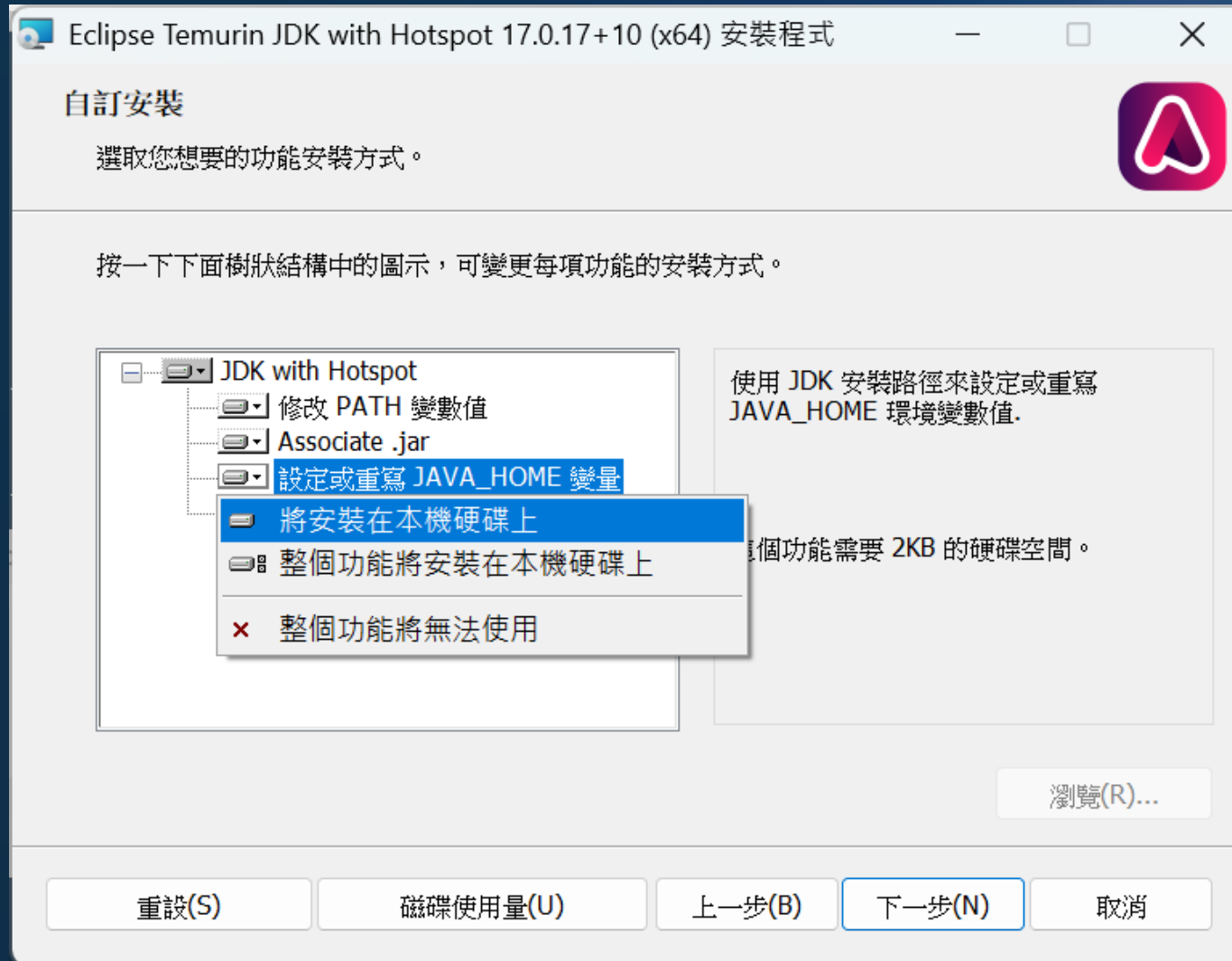

安裝完**JAVA**，便可執行**Freego** 軟體；  
若此時系統仍有**JAVA**環境問題，  
重開機後，即可執行**Freego** 軟體。

# 2

## 標章申請作業流程-機器檢測

若跳出瀏覽器開啟錯，是否自動下載最新版的ChromeDiver→點選是

何謂  
無障礙

標章  
申請

資訊  
管理

模組  
管理

頁面  
管理

注意  
事項

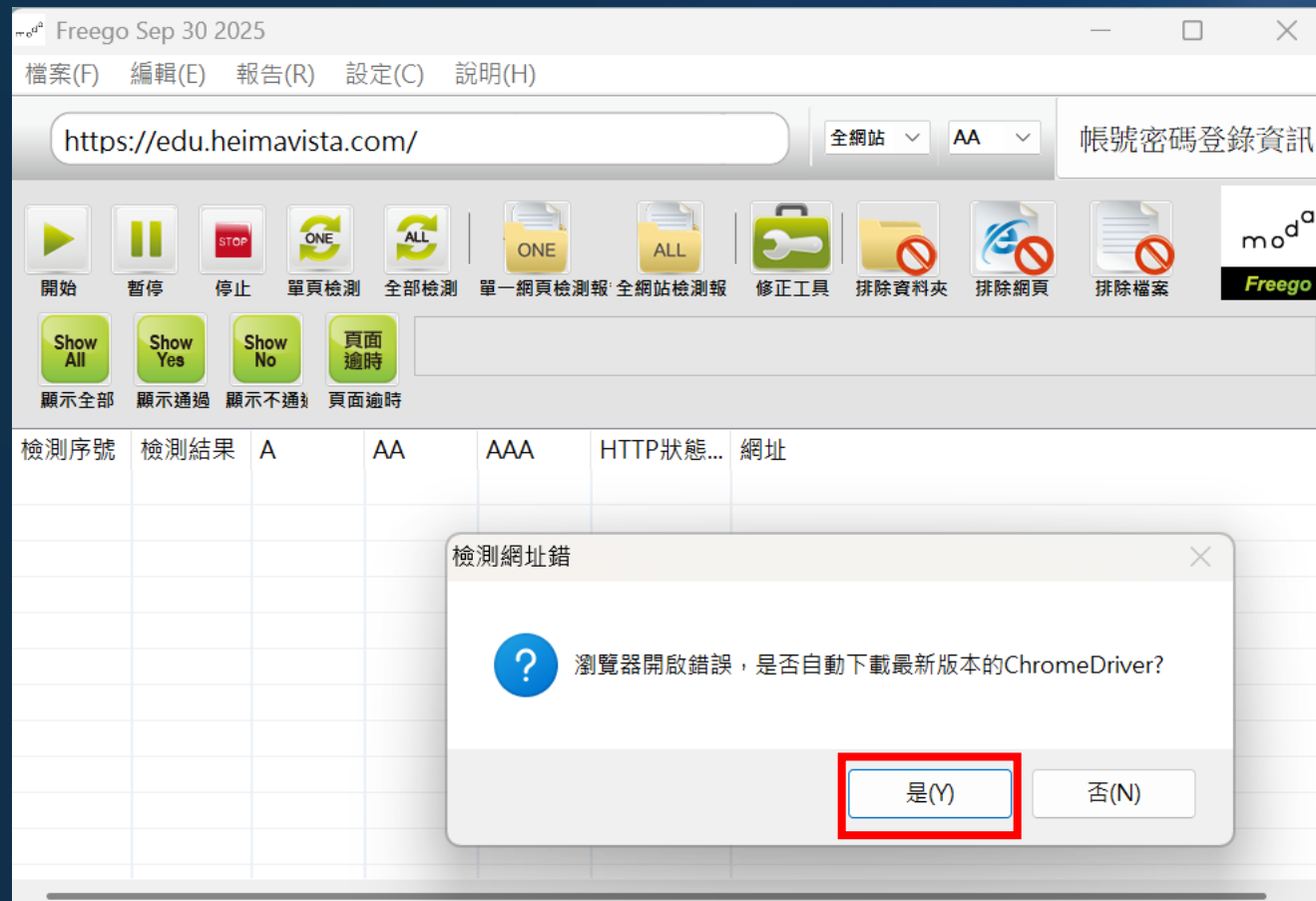

開始檢測後會跳出開啟視窗的確認視窗  
點選確認即可

# 2

## 標章申請作業流程-機器檢測

若跳出瀏覽器未更新到最新版本，請進到瀏覽器畫面→點選設定→點選關於 Chrome e →更新到最新版本→重複上一頁動作即可開始檢測

何謂  
無障礙

標章  
申請

資訊  
管理

模組  
管理

頁面  
管理

注意  
事項

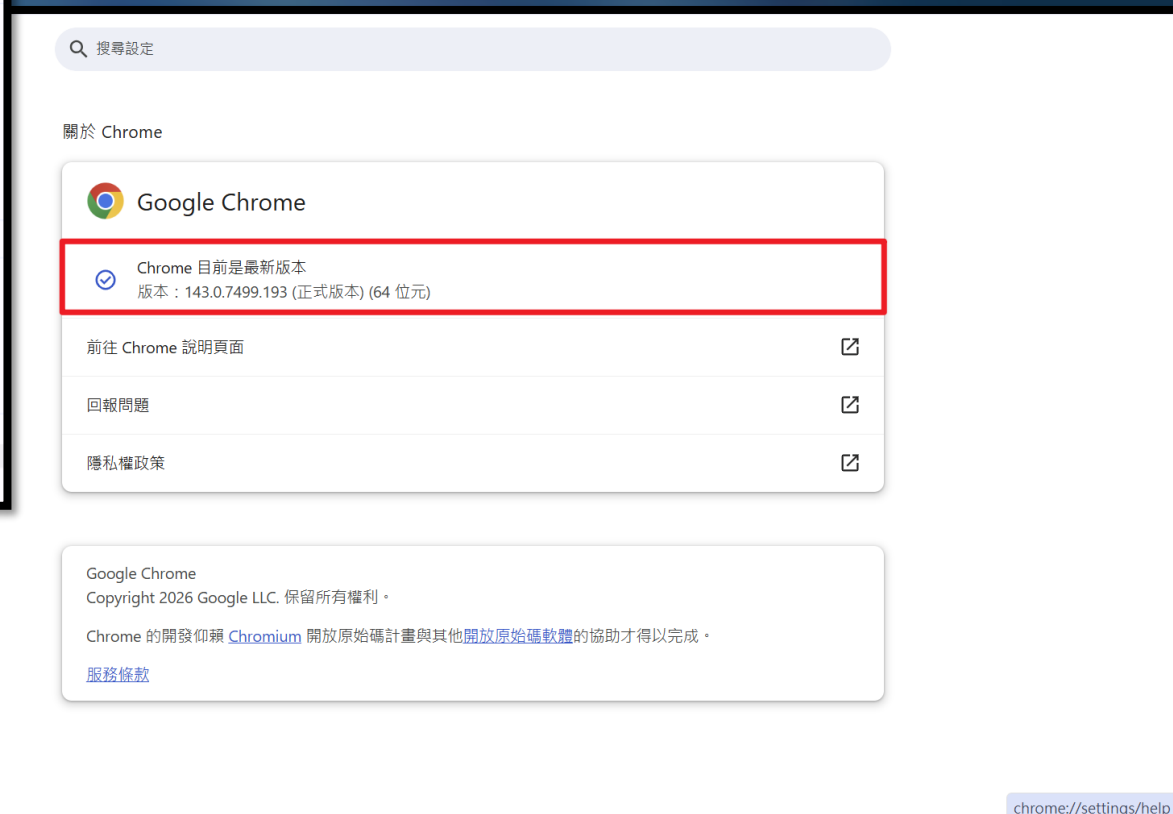
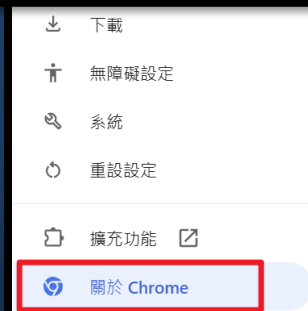
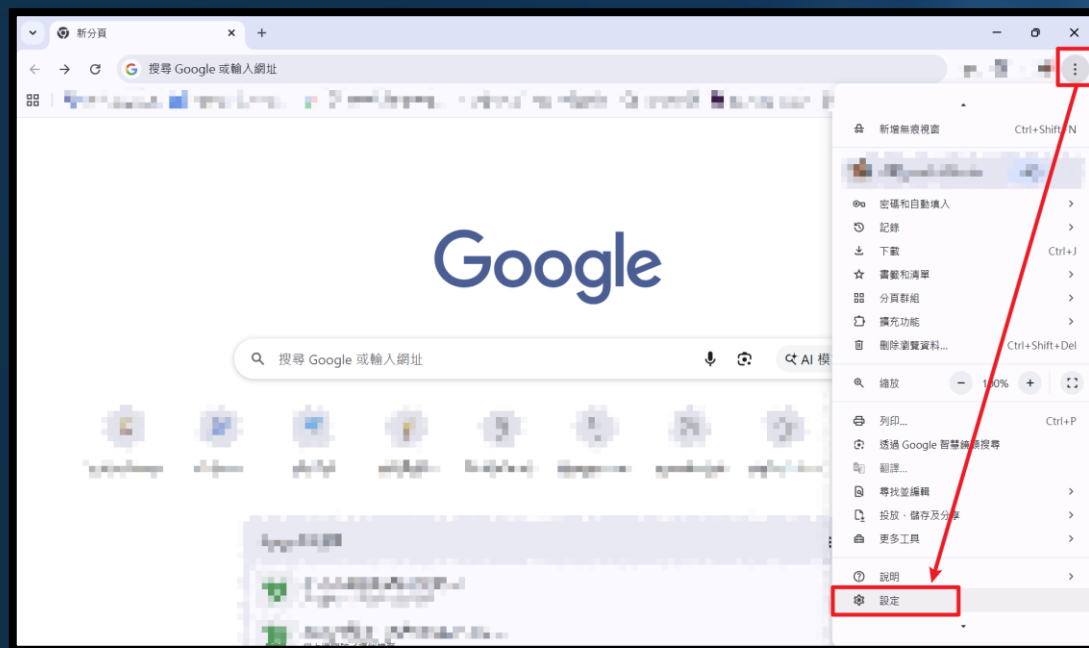

## 標章申請作業流程-機器檢測

開始檢測前，請先協助將後台無障礙網站設定的相關功能鍵開關打開

1.無障礙兼容：參數設定→軟體功能設定→資訊陳列→無障礙兼容勾選【是】

2.開啟跳轉主要區域：參數設定→軟體功能設定→其他→跳轉主要區域勾選【是】

何謂無障礙

標章申請

資訊管理

模組管理

頁面管理

注意事項

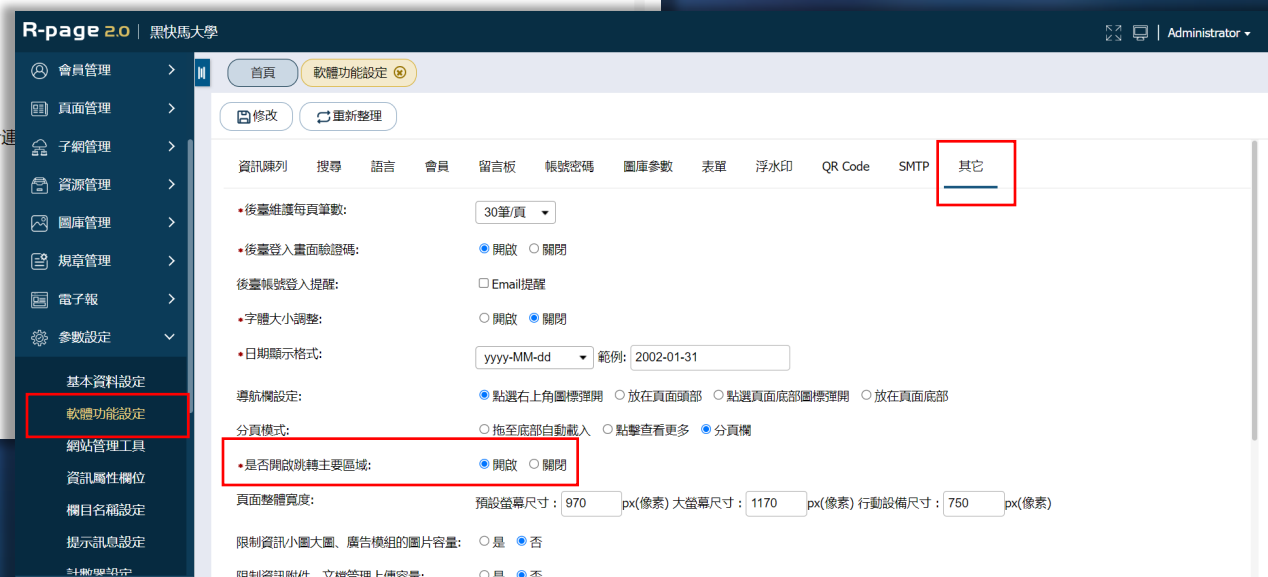

# 2

## 標章申請作業流程- 機器檢測 (freego)

何謂  
無障礙

標章  
申請

資訊  
管理

模組  
管理

頁面  
管理

注意  
事項

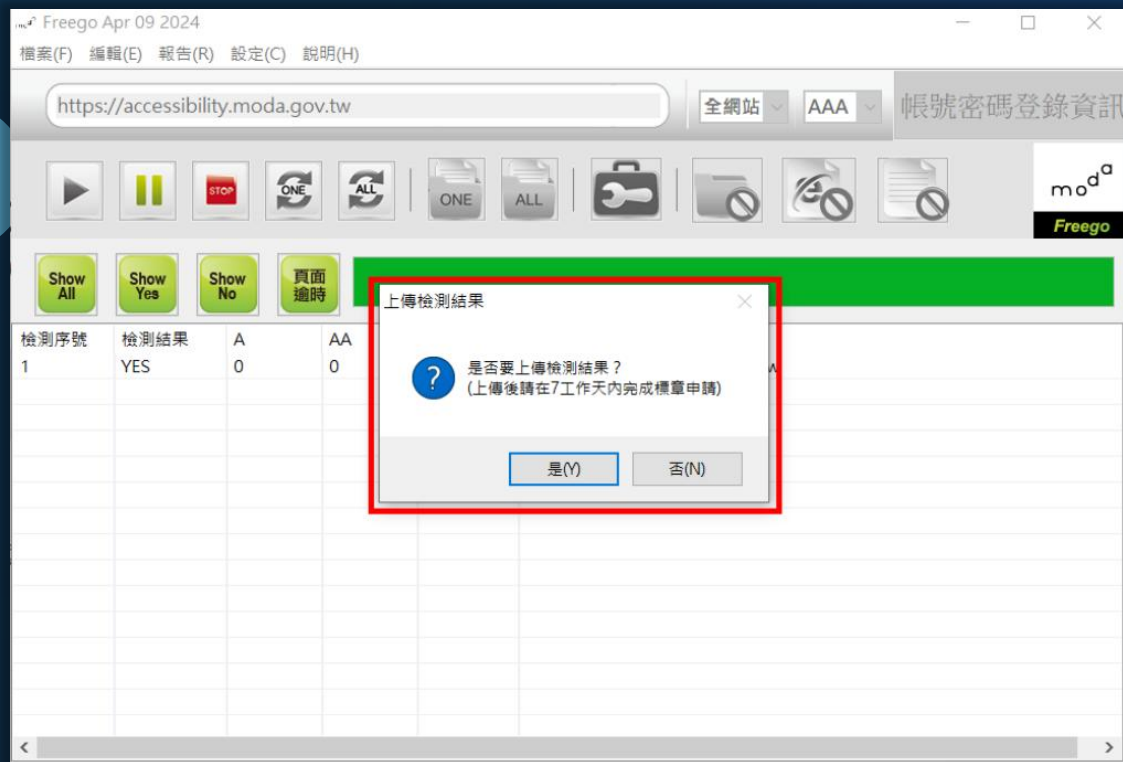

成功可上傳

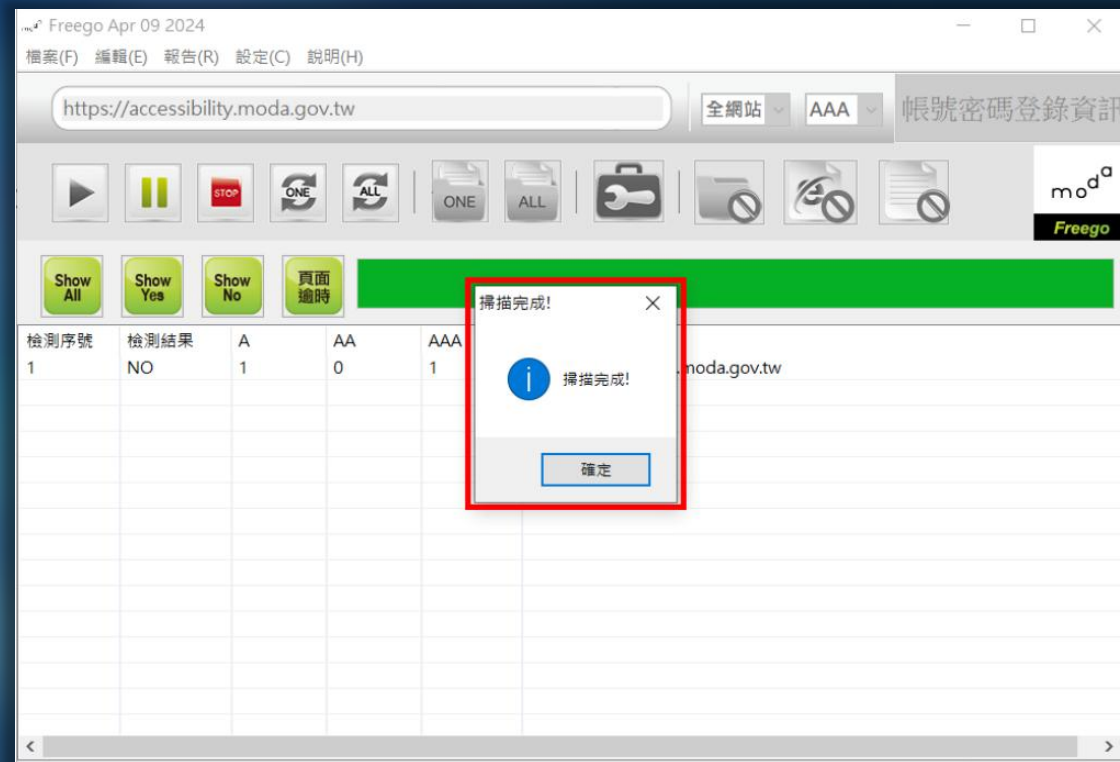

失敗需修改

# 2

## 標章申請作業流程- 機器檢測 (freego)

上傳後，7 天內提出人工檢測申請

何謂  
無障礙

標章  
申請

資訊  
管理

模組  
管理

頁面  
管理

注意  
事項

檢測結果已成功上傳。  
※請至Freego資料夾中，取得您的上傳編號，  
以進行後續的無障礙標章申請作業。  
(請妥善保管上傳編號，若遺失請重新上傳檢測結果)

A '確認' button is located at the bottom of the dialog box.

# 2

## 標章申請作業流程- 人工檢測金鑰

檢測通過時會在 Freego 資料夾顯示已生成一個檔名格式為「上傳編號\_受測網址」的文字檔案  
請至 Freego 資料夾 C:\MODA → 以記事本打開並上傳編號

何謂  
無障礙

標章  
申請

資訊  
管理

模組  
管理

頁面  
管理

注意  
事項

名稱	修改日期	類型	大小
img	2021/6/23 下午 12:31	檔案資料夾	
accessibility_auto_save.cat	2024/4/12 上午 11:29	安全性目錄	4 KB
accessibility20240412112914.cat	2024/4/12 上午 11:29	安全性目錄	4 KB
chromedriver.exe	2024/3/14 下午 02:20	應用程式	16,514 KB
faq.html	2023/12/6 下午 03:22	Firefox HTML Doc...	4 KB
faq_en.html	2023/12/6 下午 03:23	Firefox HTML Doc...	6 KB
freego.exe	2024/4/9 下午 02:54	應用程式	59,566 KB
geckodriver.exe	2023/11/14 上午 09:23	應用程式	3,794 KB
msedgedriver.exe	2023/11/7 上午 11:00	應用程式	16,961 KB
上傳編號_accessibility.moda.gov.tw_.txt	2024/4/12 上午 11:29	TXT 檔案	1 KB

檢測網頁: <https://accessibility.moda.gov.tw>

上傳編號: 0b9

標章機關名稱: 國軍退除役官兵輔導委員會

(必填) 網站名稱: 職業訓練網

(必填) 網址: <https://eis.vac.gov.tw/Intro/Index>

(必選) 標章等級:  A  AA  AAA

(必填) Freego 檢測報告上傳編號:

備註: 備註

THREE

資訊管理

資訊如何修改

# 資訊管理 – 資訊圖檔置入說明文字

新增資訊時如有使用圖檔無論大小圖皆須填寫說明

何謂  
無障礙

標章  
申請

資訊  
管理

模組  
管理

頁面  
管理

注意  
事項

1 R-page 2.0 | 教育訓練 Administrator

2 所有資訊

3 新增

編輯資訊 - 無障礙教育訓練公告

基本資料 資訊圖檔 附件 頁面佈局 共享資訊 行事曆發佈

小圖尺寸： 實際尺寸  固定尺寸 (100 x 100) 自定義大小

替換： 未選擇任何檔案

小圖說明：

移除圖檔

已有大圖 編輯大圖說明

上傳大圖： 未選擇任何檔案

大圖說明：

顯示大圖說明： 顯示  不顯示

增加大圖

上傳大小限制：2048M

新上的大圖 填寫圖片說明

批量上傳  未選擇任何檔案

請把圖檔壓縮成zip檔上傳

大圖尺寸： 實際尺寸  固定尺寸 (700 x 700) 自定義大小

大圖說明：

顯示大圖： 顯示  不顯示

顯示大圖說明： 顯示  不顯示

1-8 30筆/頁 1

若是資訊分類樣式有使用圖片時，也須填寫說明

何謂  
無障礙

標章  
申請

資訊  
管理

模組  
管理

頁面  
管理

注意  
事項

### 編輯分類 - 處室簡介

基本資料 分類圖檔 明細佈局 資訊佈局 下級分類佈局 **樣式設定** 權限設定

在分類清單中分類名稱顯示方式： 名稱  圖形  圖形與名稱

預設圖檔：  
上傳： 未選擇任何檔案

圖片說明：

資料建立者：admin 資料建立日期：2018-08-17 12:08:09 資料群組：admin 狀態：正常  
資料修改者：admin 資料修改日期：2022-02-08 16:09:39 繁體 | English

HTML 編輯器所插入的圖片皆須填寫替代文字

何謂  
無障礙

標章  
申請

資訊  
管理

模組  
管理

頁面  
管理

注意  
事項

1

2

影像屬性

影像資訊 連結 進階

URL

/var/file/53/1053/img/639323682.jpg 瀏覽伺服器

替代文字

睡覺的貓

寬度 600

高度 400

框線

HSpace

VSpace

對齊方式 <未設定>

預覽

確定 取消

body p img

# 資訊管理 – 超連結置入說明文字

在HTML編輯器中，超連結需加入標題文字，建議增加說明”連結至”、“移至”

何謂  
無障礙

標章  
申請

資訊  
管理

模組  
管理

頁面  
管理

注意  
事項

連結

連結資訊 目標 進階

ID 語言方向 便捷鍵  
<未設定>

名稱 語言碼 定位順序

標題 建議內容類型  
RPAGE操作手冊

樣式表類別 連結資源的字元集

關係 樣式

強制下載

確定 取消

body p

若是超連結連結至檔案要註記檔案格式及功能  
Ex.連結至RPAGE操作手冊.pdf(另開新視窗)

# 資訊管理 – 富含文字圖檔置入說明文字

資訊內文僅以圖片呈現，不可以只有圖片說明，需要將圖片內容用文字詳述描述呈現在圖片上方或下方補充說明。

何謂  
無障礙

標章  
申請

資訊  
管理

模組  
管理

頁面  
管理

注意  
事項

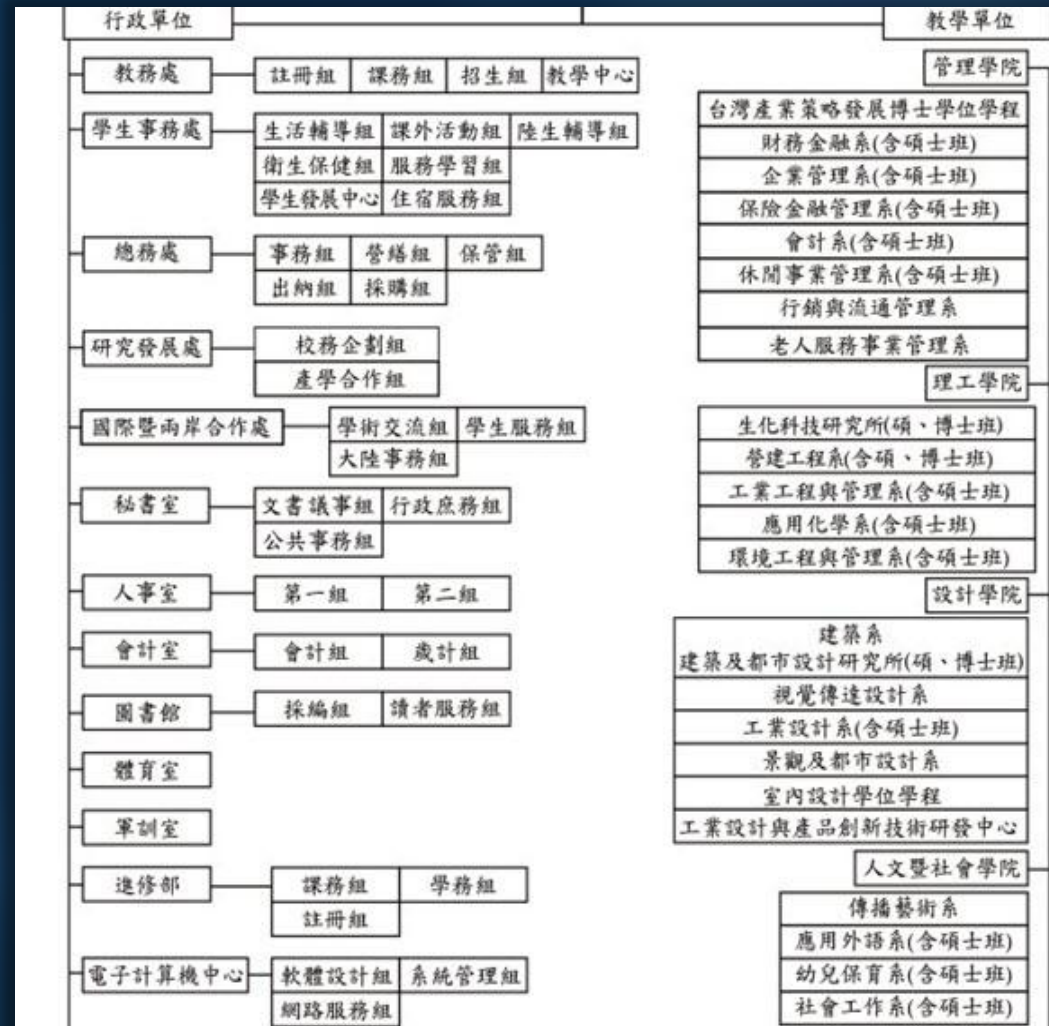

# 資訊管理 – 資訊連結其他檔案另開視窗

資訊名稱需打完整，連同檔案格式、是否開啟新視窗

### 新增資訊

基本資料 資訊圖檔 附件 頁面佈局 共享資訊 行事曆發佈

\*資訊名稱：

連結網址： ( http://) 選擇連結

新視窗開啟： 是  否

資訊狀態： 有效  無效

資訊編號：

\*發佈日期： 苗

\*下架日期： 苗

詳細說明 簡單說明

純文字  HTML

分類 公告 總網

資料建立者： 資料建立日期： 資料群組： 狀態：正常

資料修改者： 資料修改日期：

何謂  
無障礙

標章  
申請

資訊  
管理

模組  
管理

頁面  
管理

注意  
事項

更改尺寸單位 font size : 【 px → em 】 ; 16px = 1em  
 更改尺寸單位 font size : 【 pt → em 】 ; 12pt = 1em

`<p><span style="font-size:16px"><span style="font-family:Calibri,sans-serif"><span style="font-size:16px"><span style="font-family:標楷體">貓咪在睡覺</span></span></span></span></p>`

網站導覽 無障礙申訴專區 雙語詞彙 關於平台 登入

mo<sup>da</sup> Ministry of Digital Affairs

無障礙網路空間服務網

最新消息 標章申請 標章查詢 App檢測專區 常見問題 關於無障礙 活動資訊 下載專區

現在位置: 首頁 > 常見問題 > 網頁設計與規範要求 >

### 如何判斷大字?

點閱: 3133 資料來源: 日期: 107-05

依照指引4.3(檢測等級AA)的要求正常的情况下,文字及影像文字的視覺呈現,至少要有4.5:1的對比值,大字是3:1的對比值,指引4.6(檢測等級AAA)的要求,正常情况下文字及影像文字的視覺呈現至少要有7:1的對比值,大字是4.5:1。

大字依照WCAG2.0的說明應為18一般字(point text; pt)或是14粗體字(point bold text; pbt)。

如果是用CSS的px換算的話,1 pt=1.333px所以,大字的對照應該為24px跟18.5px或是1.5em或是1.2em,或是150%或是120%的大小。

以下為CSS具名字體及各單位間的簡單對照表整理

具名字體	pt	px	em	%
medium	12	16	1	100
large	13.5	18	1.15	110
x-large	18	24	1.5	150

若要瞭解色彩對比度,請參考「色彩對比度怎麼看?」  
 資料來源: WCAG 2.0 Understanding SC 1.4.3

原始碼 樣式 標準 字型 大小 14 16 18 20 22

也可以選取文字  
 在網頁編輯器重新設定文字大小

何謂無障礙

標章申請

資訊管理

模組管理

頁面管理

注意事項

何謂  
無障礙標章  
申請資訊  
管理模組  
管理頁面  
管理注意  
事項

HM1130104E適當使用巢狀標頭呈現文件結構

→<h1>是Logo

→<h2>是模組標題

→若是HTML編輯內文時，文字選擇到“標題”的段落格式，會被檢測有問題

→此時取消設定或刪除相關語法即可

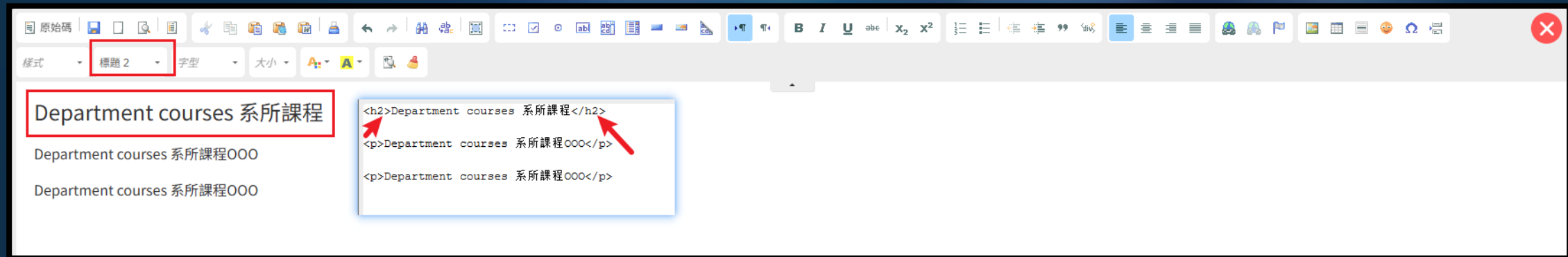

屬於標題性質的列或行要將【td】更改成【th】

標題性質的標籤【th】、內容性質標籤【td】

何謂  
無障礙

標章  
申請

資訊  
管理

模組  
管理

頁面  
管理

注意  
事項

編輯資訊 - 無障礙教育訓練公告

基本資料 資訊圖檔 附件 頁面佈局 共享資訊 行事曆發佈

純文字  HTML HTML編輯/預覽 選擇所屬資訊分類

說明: 在此編輯的html語法可能與網站前臺顯示有差異 >>more

```
<div class="table-responsive">
<table border="1" cellpadding="1" cellspacing="1" style="width:500px;" summary="職稱、姓名、任期">
  <caption>歷任校長</caption>
  <thead>
    <tr>
      <th>職稱</th>
      <th>姓名</th>
      <th>任期</th>
    </tr>
  </thead>
  <tbody>
    <tr>
      <td>創校校長</td>
      <td>王大明</td>
      <td>2000.7.1~2010.7.1</td>
    </tr>
  </tbody>
</table>
```

**<th>標題</th>**  
**<th>標題</th>**

資料建立者: admin 資料建立日期: 2024-10-04 12:20:15 資料群組: admin 狀態: 正常  
資料修改者: admin 資料修改日期: 2024-10-04 13:59:02 繁體 | 简体 | English

儲存 儲存並返回 另存 取消

表格屬性

表格屬性 進階

列 寬度 500px

行 高度

頁首 儲存格間距 1

無 儲存格邊距 1

無 第一列 第一行 同時

標題 歷任校長

總結 職稱、姓名、任期

確定 取消

提供下載之檔案格式應為開放格式如excel對應ods、doc對應odt

何謂  
無障礙

標章  
申請

資訊  
管理

模組  
管理

頁面  
管理

注意  
事項

### 新增資訊 ✕

基本資料 資訊圖檔 **附件** 頁面佈局 共享資訊 行事曆發佈

你尚未上傳附件

上傳附件： 未選擇任何檔案

批量上傳  未選擇任何檔案  
請把附件檔壓縮成zip檔上傳

上傳大小限制：2048M

**\*請確認：上傳附件應符合個資規範。**

**為符 ODF 規範**

1. Word (\*.doc、\*.docx) 請一併上傳 ODF (\*.odt)
2. Excel (\*.xls、\*.xlsx) 請一併上傳 ODF (\*.ods)
3. PowerPoint (\*.ppt、\*.pptx) 請一併上傳 ODF (\*.odp)

資料建立者： 資料建立日期： 資料群組： 狀態：正常

資料修改者： 資料修改日期：

# 3

## 資訊管理 – 色彩對比度

開啟「檢查」→ 確認文字與背景色的對比為 4.5 : 1  
色彩對比度測試網址：<https://contrast-ratio.com/>

何謂  
無障礙

標章  
申請

資訊  
管理

模組  
管理

頁面  
管理

注意  
事項

FOUR

4

模組管理

模組如何修改

# 4 模組管理 – 全部內容按鈕設定

模組管理 → 公告模組 → 選取修改模組 → 編輯 → 輸入全部內容

何謂  
無障礙

標章  
申請

資訊  
管理

模組  
管理

頁面  
管理

注意  
事項

# 4 模組管理 – 全部內容按鈕設定

前臺呈現位置

何謂  
無障礙

標章  
申請

資訊  
管理

模組  
管理

頁面  
管理

注意  
事項

## 活動剪影

### All responsive

Maecenas massa odio, ultricies atlaoreteu, vestibulum pretium nunc.Sed viverra sed urnaonparallax in commmodo.

2020-03-04

### Love Parallax

Maecenas massa odio, ultricies atlaoreteu, vestibulum pretium nunc.Sed viverra sed urnaonparallax in commmodo.

2020-03-04

MORE

修改前

### Love Parallax

Maecenas massa odio, ultricies atlaoreteu, vestibulum pretium nunc.Sed viverra sed urnaonparallax in commmodo.

2020-03-04

更多活動剪影

修改後

# 4

## 模組管理 – 嵌入外部語法加入TITLE

嵌入HTML相關語法，需寫入標題文字，以Youtube影片為例。

何謂  
無障礙

標章  
申請

資訊  
管理

模組  
管理

頁面  
管理

注意  
事項

編輯自定模組 - youtube 影片 iframe

基本資料

模組標題: youtube 影片 iframe

生效日期: 2024-10-04

失效日期: 2099-12-31

資料有效否:  有效  無效

模組內容:  純文字  HTML HTML編輯/預覽

說明: 在HTML語法可能與網站前臺顯示有差異 >>more

```
<iframe width="560" height="315" src="https://www.youtube.com/embed/z9Ib1FguF-0?si=VaZCD9FVItD5fJET" title="請修改影片名稱" frameborder="0" allow="accelerometer; autoplay; clipboard-write; encrypted-media; gyroscope; picture-in-picture; web-share" referrerpolicy="strict-origin-when-cross-origin" allowfullscreen></iframe>
```

備註:

資料建立者: admin 資料建立日期: 2024-10-04 14:20:22 資料群組: admin 狀態: 正常

```
<iframe width="560" height="315" src="https://www.youtube.com/embed/z9Ib1FguF-0?si=VaZCD9FVItD5fJET" title="請修改影片名稱" frameborder="0" allow="accelerometer; autoplay; clipboard-write; encrypted-media; gyroscope; picture-in-picture; web-share" referrerpolicy="strict-origin-when-cross-origin" allowfullscreen> </iframe>
```

# 4

## 模組管理 – 廣告模組

加入校首頁連結或輸入參數 `javascript:void(0)`

何謂  
無障礙

標章  
申請

資訊  
管理

模組  
管理

頁面  
管理

注意  
事項

### 編輯廣告 - bn1

廣告模組

基本資料 陳列樣式

\*廣告編號:  生效日期:

\*廣告模組:  失效日期:

資料有效否:  有效  無效

點選次數: 4

原始尺寸: 1919 X 455

上傳:  未選擇任何檔案

上傳大小限制: 5M

連結網址:  ( http:// ) 選擇連結

新視窗開啟:  是  否

資料建立者: admin 資料建立日期: 2021-12-22 12:09:21 資料群組: admin 狀態: 正常

資料修改者: heima 資料修改日期: 2026-01-13 14:19:45 繁體 | English

# 模組管理 – 公告模組、連結模組 圖片重複報讀

若模組布局有含標題及圖片時，圖形連結選擇“不顯示”可避免報讀軟體重複報讀

何謂  
無障礙

標章  
申請

資訊  
管理

模組  
管理

頁面  
管理

注意  
事項

編輯公告模組 - 最新消息

基本資料 模組佈局 頁面佈局 置頂圖標

請為模組選擇佈局：  
 使用預設佈局  自定義佈局  保存此選擇為預設值

陳列樣式：  
 列表  固定格式  表格  滑動格式  
 頭條  陰影  大圖

顯示內容：  
 標題  圖形  內容

圖形樣式：  
 無樣式  圓角  圓形  陰影  邊框

圖形連結：  
 顯示  不顯示

日期：  
標題後面

每列個數：  
1

資料建立者：admin 資料建立日期：2018-02-21 21:14:22 資料群組：admin  
資料修改者：heima 資料修改日期：2026-03-06 11:00:06

儲存 儲存並返回 另存 取消

編輯連結模組 - headLinks

基本資料 模組佈局 搜尋引擎優化 頁面佈局

請為模組選擇佈局：  
 使用預設佈局  自定義佈局  保存此選擇為預設值

陳列樣式：  
 列表  固定格式  滑動格式  陰影  
 大圖

顯示內容：  
 標題  圖形

圖形樣式：  
 無樣式  圓角  圓形  陰影  邊框

圖形連結：  
 顯示  不顯示

每列個數：  
6

筆數限定：  
6

資料建立者：admin 資料建立日期：2021-12-22 00:00:00 資料群組：admin 狀態：正常  
資料修改者：heima 資料修改日期：2026-03-03 00:00:00 繁體 | English

儲存 儲存並返回 另存 取消

# 4

## 模組管理 – 選單模組、連結模組 有上傳圖片要置入圖片說明

若樣式呈現有置入圖片時，也需填寫圖片說明

何謂  
無障礙

標章  
申請

資訊  
管理

模組  
管理

頁面  
管理

注意  
事項

編輯選單 - 校長室

基本資料 樣式設定

顯示方式： 圖形  名稱  圖形與名稱

預設圖檔

上傳： new.png

圖片說明：

資料建立者：heima 資料建立日期：2025-08-07 17:11 資料群組：admin  
資料修改者：heima 資料修改日期：2026-03-10 08:5

編輯連結 - 課程計畫

\*連結名稱：

\*所屬分類：

新視窗開啟： 是  否

相關連結：  
(<http://>)

資料有效否： 有效  無效

寬X高：66 X 52  
移除圖檔

上傳： 未選擇任何檔案

圖片說明：

資料建立者：admin 資料建立日期：2021-12-22 14:17:58 資料群組：admin 狀態：正常  
資料修改者：heima 資料修改日期：2026-03-03 17:10:28 繁體 | English

FIVE

5

頁面管理

網站導覽、定位點放置

# 5 頁面管理 – 無障礙網站定位點

何謂  
無障礙

標章  
申請

資訊  
管理

模組  
管理

頁面  
管理

注意  
事項

- 定位點的設置須設置在各框架的起始點。
- 鍵盤遊走頁面時，可導引使用者依自己需要，快速跳躍至網頁不同區塊，避免使用者迷失在網頁中。
- 定位點又名導盲磚，在頁面上顯示是以三個冒號":::"來表示。)

# 5

## 頁面管理 – 定位點放置

### 前臺參考範例

何謂  
無障礙

標章  
申請

資訊  
管理

模組  
管理

頁面  
管理

注意  
事項

# 5

## 頁面管理 – 系統頭部定位點

頁面管理 → 頁面頭部建立 → 顯示頭部定位點

何謂  
無障礙

標章  
申請

資訊  
管理

模組  
管理

頁面  
管理

注意  
事項

R-page 2.0 | 教育訓練

Administrator

首頁 頁面頭部建立

新增 刪除 刪除多語 重新整理

關鍵字

更新頁首 - 系統頭部

網站名稱: 教育訓練 預設頭部

廣告規格: 請選擇

頭部搜尋:  隱藏  顯示

頭部搜尋效果:  無效果  伸縮

頭部搜尋隨導航欄變化:  否  是

內容寬度:  滿版  置中

網站名稱:  隱藏  顯示

頭部定位點:  隱藏  顯示

頭部連結:  頁首連結  分類清單

儲存 儲存並返回 取消

繁體 | 简体 | English

頁面管理 → 頁首連結設定 → topnav → 顯示頭部定位點

何謂無障礙

標章申請

資訊管理

模組管理

頁面管理

注意事項

+ 新增

繁體 | English

所有頭部連結

name

topnav

mainmenu1

### topnav

#### 編輯 - topnav

基本資料

\*連結分類名稱:  資料有效否:  有效  無效

\*連結分類代碼:

導航欄設定:  點選右上角圖標彈開  放在頁面頭部  點選頁面底部圖標彈開  放在頁面底部

頭部搜尋:  隱藏  顯示

頭部定位點:  隱藏  顯示

是否在系統頭部連結中顯示:  是  否

資料建立者: admin 資料建立日期: 2023-02-15 14:01:42 資料群組: admin 狀態: 正常

資料修改者: admin 資料修改日期: 2025-05-26 12:10:24 繁體 | English

儲存 儲存並返回 另存 取消

# 5

## 頁面管理 – 首頁放置定位點

頁面管理 → 首頁畫面設定 → 打開模組列表 → 選擇定位點加入頁面

何謂  
無障礙

標章  
申請

資訊  
管理

模組  
管理

頁面  
管理

注意  
事項

- Left Sidebar:** Contains a menu with items like '資訊管理', '附件管理', '文檔管理', '模組管理', '會員管理', and '頁面管理'. The '頁面管理' (Page Management) item is highlighted with a red box and a circled '1'.
- Top Navigation Bar:** Includes '首頁' (Home) and '首頁畫面設定' (Homepage Settings), which is highlighted with a red box and a circled '2'.
- Main Content Area:** Shows the '關閉列表' (Close List) button highlighted with a red box. Below it, the '頁面頭部設定' (Page Header Settings) section is visible, with the '新增[系統]中區定位點' (Add [System] Middle Positioning Point) button highlighted with a red box and a circled '3'. A dropdown menu is open, showing options for '中間欄' (Middle Column) and '右邊欄' (Right Column).

The interface also shows various modules and settings, such as '公告>最新產品' (Announcement > Latest Products) and '分類清單模組' (Category List Module).

# 5

## 頁面管理 – 內頁放置定位點

預設分類頁面  
 預設公告分類  
 預設明細頁面

頁面管理 → 預設設定 → 預設公告分類 → 打開模組列表 → 選擇定位點加入頁面

何謂無障礙

標章申請

資訊管理

模組管理

頁面管理

注意事項

**1.** 預設頁面設定

**2.** 預設公告分類

**3.** 模組列表

**4.** [系統]左區定位點

將預設分類頁面加入定位點，並儲存

完成後重複上述動作將預設公告分類及預設明細頁面也分別加入定位點並儲存

# 5

## 頁面管理 – 自訂底部定位點

頁面管理 → 頁面底部建立 → 新增/編輯頁面底部 → HTML → 加入語法

何謂  
無障礙

標章  
申請

資訊  
管理

模組  
管理

頁面  
管理

注意  
事項

R-page 2.0 | 教育訓練

Administrator

資訊管理

附件管理

文檔管理

模組管理

會員管理

頁面管理

頁面樣式變更

頁面頭部建立

頁面底部建立

首頁連結設定

首頁畫面設定

預設頁面設定

自定頁面管理

形象頁設定

自定模組外觀

2

首頁

頁面底部建立

新增

刪除

刪除多語

重新整理

關鍵字

Q

新增頁面底部建立

3

\*底部名稱：

頁面底部

\*底部內容：

純文字

HTML

HTML編輯/預覽

說明：在此編輯的html語法可能與網站前臺顯示有差異 >>more

請輸入底部內容

```
<a accesskey="B" href="#start-B" id="start-B" style="text-decoration:none" title="下方內容區" >::</a>
```

內容寬度： 滿版  置中

資料有效否： 有效  無效

資料建立者：

資料建立日期：

資料群組：

狀態：正常

資料修改者：

資料修改日期：

新增並返回

新增

取消

何謂  
無障礙

標章  
申請

資訊  
管理

模組  
管理

頁面  
管理

注意  
事項

- 全網站的頭部區塊，需新增網站導覽連結。
- 使用鍵盤按「Tab」鍵遊走時，需在前三個超連結之內。
- 須提供「定位點」說明及操作方式。
- 須提供網站整體架構的連結位置。

何謂  
無障礙標章  
申請資訊  
管理模組  
管理頁面  
管理注意  
事項

The main content area features a breadcrumb trail: 首頁 / 網站導覽. Below this, the title '網站導覽' (Website Navigation) is followed by a paragraph explaining the site's accessibility design. It states that the website is built on accessibility principles and is divided into three main content areas:

1. 上方功能區塊 (Top functional area)
2. 中央內容區塊 (Central content area)
3. 下方功能區塊 (Bottom functional area)

The text then details the 'Accesskey' (快捷鍵) settings:

- Alt+U: Links to the top navigation area, including related information and language versions.
- Alt+C: Links to the central content area, which is the main focus of the page.
- Alt+B: Links to the bottom information area, containing campus maps, emergency contact numbers, privacy policies, and security policies.

The section '1. 認識臺北科技大學' (1. Recognize NTU) lists several sub-links:

- 1-1 北科大影音簡介 (NTU Audio/Video Introduction)
- 1-2 校長室 (President's Office)
- 1-3 楊副校長室 (Vice President Yang's Office)
- 1-4 任副校長室 (Vice President Ren's Office)

## 無障礙網站範例文字(請全貼再依目前首頁區塊進行篩選)

## 範例文字：

本站無障礙設計 (Access Key) 本網站依照「無障礙網頁開發規範」原則設計,遵循無障礙網站設計之規範提供網頁導盲磚(...)、網站導覽 (Site Navigator)、鍵盤快速鍵 (Access Key) 等設計方式。

網站的主要內容分為五個大區塊:

- 1) 上方內容區
- 2) 右方內容區
- 3) 左方內容區
- 4) 主要內容區
- 5) 下方內容區

下列為本網站使用鍵盤快速鍵 (Access Key,也稱為快速鍵) 操作方式說明如下:

Alt+U: 上方內容區，移至網頁最上方之項目位置。

Alt+R: 右方內容區，移至首頁右側活動花絮以及快速服務。

Alt+L :左方內容區，移至網頁左側之快速服務區。

Alt+C :主要內容區，移至網頁之主要內容區位置。

Alt+B :下方內容區，包括聯絡方式、交通資訊等。

如果您的瀏覽器是 Firefox，快速鍵的使用方法是 Shift+Alt+(快速鍵字母)，例如Shift+Alt+C 會跳至網頁中央區塊，以此類推。

何謂  
無障礙標章  
申請資訊  
管理模組  
管理頁面  
管理注意  
事項

# 頁面管理 – 無障礙網站導覽內頁設定 - 導覽說明建置

模組管理 → 自定模組 → 新增自定模組並貼上定位點說明文字(純文字)

何謂  
無障礙

標章  
申請

資訊  
管理

模組  
管理

頁面  
管理

注意  
事項

R-page 2.0 | 黑快馬大學

Administrator

資訊管理

附件管理

文檔管理

模組管理

公告模組

連結模組

自定模組

廣告模組

選單模組

頁籤模組

複合模組

表單模組

問卷模組

排行模組

投票模組

2

首頁

自定模組

+

新增

刪除

刪除多語

重新整理

關鍵字

Q

1

新增自定模組

3

基本資料

\*模組標題：

\*模組內容： 純文字  HTML

本站無障礙設計 (Access Key) 本網站依照「無障礙網頁開發規範」原則設計,遵循無障礙網站設計之規範提供網頁導盲磚(...)、網站導覽 (Site Navigator)、鍵盤快速鍵 (Access Key) 等設計方式。  
網站的主要內容分為四個大區塊:  
1) 上方導覽連結區  
2) 首頁右側功能區  
3) 左側導覽連結區  
4) 主要內容區  
下列為本網站使用鍵盤快速鍵 (Access Key,也稱為快速鍵) 操作方式說明如下:

生效日期：

失效日期：

資料有效否： 有效  無效

備註：

資料建立者：

資料建立日期：

資料群組：

狀態：正常

資料修改者：

資料修改日期：

新增並返回

新增

取消

頁面管理 → 預設頁面設定 → 當前頁面設定選擇網站導覽頁面

何謂  
無障礙

標章  
申請

資訊  
管理

模組  
管理

頁面  
管理

注意  
事項

頁面管理 → 預設頁面設定 → 當前頁面設定選擇網站導覽頁面

何謂  
無障礙

標章  
申請

資訊  
管理

模組  
管理

頁面  
管理

注意  
事項

R-page 2.0 | 黑快馬大學

Administrator

首頁 預設頁面設定 1

儲存 頁面佈局 樣式設定 關閉列表 重新整理

繁體 简体 English

當前頁面設定: 網站導覽頁面

頁面頭部設定 系統頭部

頁首連結設定 頁面頭部建立

中區定位點

網站導覽

頁面底部設定: 預設頁面底部

頁面底部建立

全部 常用模組 2

公告 連結 自定 廣告

選單 頁籤 複合 表單

問卷 投票 訂閱 排行

子網管理 資源管理 圖庫管理

系統

快速新增模組

[自定]自定模組

[自定]無障礙網站導覽說明

新增[自定]無障礙網站導覽說明到:

- 中間欄

javascriptvoid(0); 組外類

# 5

## 頁面管理 – 首頁增加網站導覽連結

頁面管理 → 頁首連結設定 → 新增 → 選擇常用連結

何謂  
無障礙

標章  
申請

資訊  
管理

模組  
管理

頁面  
管理

注意  
事項

模組管理 → 自定模組 → 新增自定模組並貼上定位點說明文字(HTML)

何謂  
無障礙標章  
申請資訊  
管理模組  
管理頁面  
管理注意  
事項

R-page 2.0 | 黑快馬大學

Administrator

資訊管理

附件管理

文檔管理

模組管理

公告模組

連結模組

自定模組

廣告模組

選單模組

頁籤模組

複合模組

表單模組

問卷模組

排行模組

投票模組

2

首頁

自定模組

+

新增

刪除

刪除多語

重新整理

關鍵字

Q

1

新增自定模組

基本資料

\* 模組標題: 無障礙 3 導覽說明(2)

\* 模組內容:  純文字  HTML HTML編輯/預覽

說明: 在此編輯的html語法可能與網站前臺顯示有差異 &gt;&gt;more

生效日期: 2024-10-22

失效日期: 2099-12-31

資料有效否:  有效  無效

備註:

資料建立者:

資料建立日期:

資料群組:

狀態: 正常

資料修改者:

資料修改日期:

新增並返回

新增

取消

## 自行輸入網站資訊架構及連結設定 (HTML)

何謂  
無障礙

標章  
申請

資訊  
管理

模組  
管理

頁面  
管理

注意  
事項

導覽 (Site Navigator)、鍵盤快速鍵 (Access Key) 等設計方式。

網站的主要內容分為四個大區塊：

- 1) 上方導覽連結區
- 2) 首頁右側功能區
- 3) 左側導覽連結區
- 4) 主要內容區

下列為本網站使用鍵盤快速鍵 (Access Key, 也稱為快速鍵) 操作方式說明如下：

Alt+U: 最上層副選單功能區, 移至網頁最上方之項目位置。

Alt+R: 首頁右側功能區, 移至首頁右側活動花絮以及快速服務。

Alt+L: 快速服務功能區, 移至網頁左側之快速服務區。

Alt+C: 主要內容顯示區, 移至網頁之主要內容區位置。

Alt+... 相關連結區, 包括聯絡方式、交通資訊等。

如果您的瀏覽器是 Firefox, 快速鍵的使用方法是 Shift+Alt+(快速鍵字母), 例如 Shift+Alt+C 會...

1. 關於XX大學

1-1. 本校介紹

2. 行政單位

2-2. 秘書室

連結

連結資訊 目標 進階

顯示文字

1-1. 本校介紹

連結類型

網址

通訊協定 URL

http://

瀏覽伺服器

確定 取消

頁面管理 → 自定頁面管理 → 新增

何謂  
無障礙標章  
申請資訊  
管理模組  
管理頁面  
管理注意  
事項

R-page 2.0 | 黑快馬大學

Administrator

資訊管理

附件管理

文檔管理

模組管理

會員管理

頁面管理

頁面樣式變更

頁面頭部建立

頁面底部建立

頁首連結設定

首頁畫面設定

預設頁面設定

自定頁面管理

形象頁設定

自定模組外觀

首頁

自定頁面管理

新增

刪除

刪除多語

重新整理

關鍵字

English

操作

新增自定頁面管理

基本資料 搜尋引擎優化

\*頁面名稱: 網站導覽

資料建立者:

資料建立日期:

資料群組:

資料修改者:

資料修改日期:

新增並返回

取消

# 5

## 頁面管理 – 自行建立網站導覽內容 – 新增自定頁面放上自定模組

### 在自定頁面上放置自定模組及定位點

何謂  
無障礙

標章  
申請

資訊  
管理

模組  
管理

頁面  
管理

注意  
事項

- Top Navigation:** Includes buttons for 首頁, 自定頁面管理 (4), and 自定頁面 (1).
- Left Sidebar:** Contains a menu with categories like 資訊管理, 附件管理, 文檔管理, 模組管理, 會員管理, and 頁面管理. Under 頁面管理, there are sub-items: 頁面樣式變更, 頁面頭部建立, 頁面底部建立, 頁首連結設定, 首頁畫面設定, 預設頁面設定, 自定頁面管理, and 形象頁設定.
- Main Content Area:** Titled "網站導覽 頁面設定". It features a "重新整理" button (2) and a "常用模組" button (3). Below these, a list of modules is shown, including "[自定]自定模組" and "[自定]無障礙網站導覽說明". A modal window is open for "[自定]無障礙網站導覽說明(2)", showing a "新增" button and a list of modules, including "中間欄".
- Right Panel:** Contains settings for "頁面頭部設定" (system header) and "頁面底部設定" (test footer).

# 5

## 頁面管理 - 自行建立網站導覽內容 - 首頁增加網站導覽連結

頁面管理 → 頁首連結設定 → 新增 → 選擇自定頁面

何謂  
無障礙

標章  
申請

資訊  
管理

模組  
管理

頁面  
管理

注意  
事項

R-page 2.0 | 黑快馬大學 | Administrator

資訊管理  
附件管理  
文檔管理  
模組管理  
會員管理  
頁面管理  
頁面樣式變更  
頁面頭部建立  
頁面底部建立  
頁首連結設定  
首頁畫面設定  
預設頁面設定  
自定頁面管理  
形象頁設定  
自定模組外期

頁首 頁首連結設定

新增

繁體 | 简体 | English

新增 刪除 刪除多語 排序 重新整理

繁體 | 简体 | English

新增頁首連結

基本資料 連結分類

連結名稱: 網站導覽

顯示方式:  圖形  名稱  圖形與名稱

上傳: 選擇檔案 未選擇任何檔案

上級分類: [請選擇]

相關連結: (http://) <選擇連結>

出現情況: 請選擇

新視窗開啟: 分類

資料有效否: 公告

- 常用連結
  - 自定頁面
  - 網站導覽
- 表單
- 圖庫連結
- 文檔管理

- 規章辦法
- 測試頁面
- 投票測試
- 表單頁面
- 規章頁面

資料建立者: 資料建立日期: 資料群組: 狀態: 正常

資料修改者: 資料修改日期:

新增並返回 新增 取消

總共11筆, 當前1-11 30筆/頁 1

頁面管理 → 訪問計數器 → 模組外觀 → 標題樣式

何謂  
無障礙

標章  
申請

資訊  
管理

模組  
管理

頁面  
管理

注意  
事項

R-page 2.0 | 新北市測試國小

- 資訊管理
- 附件管理
- 文檔管理
- 模組管理 >
- 會員管理 1. >
- 頁面管理 >
  - 頁面樣式變更
  - 頁面頭部建立
  - 頁面底部建立
  - 頁首連結設定
  - 首頁畫面設定
  - 預設頁面設定
  - 自定頁面管理
  - 形象頁設定
  - 自定模組外觀
  - 自定常用樣式
  - 短網址管理
- 子網管理 >
- 資源管理 >
- 圖庫管理 >

網頁原始碼

使用標題組件，其內容不可以為空值。  
`<h2 class="mt-title"></h2>`

要將計數器的標題樣式改成不顯示

2. 模組列表

3. 標題樣式

不顯示

儲存並返回 取消

系統 > 訪問計數器

頁面底部設定：預設頁面底部

頁面底部建立

申請注意事項

無障礙標章申請前

SIX

# 無障礙申請注意事項 – 無障礙兼容

- 此功能 是將 圖片 與 標題 文字 超連結 合併 為一個 連結。
- 使用 鍵盤 ( T a b 鍵 ) 遊走到 區塊 時 , 可以 避免 重複 讀取 到 兩次 相同 資訊。

已開啟無障礙兼容

未開啟無障礙兼容

何謂  
無障礙

標章  
申請

資訊  
管理

模組  
管理

頁面  
管理

注意  
事項

# 無障礙申請注意事項 – 開啟無障礙兼容

參數設定 → 軟體功能設定 → 資訊陳列 → 無障礙兼容勾選【是】

何謂  
無障礙

標章  
申請

資訊  
管理

模組  
管理

頁面  
管理

注意  
事項

R-page 2.0 | 黑快馬大學 | Administrator

會員管理 頁面管理 子網管理 資源管理 圖庫管理 規章管理 電子報 參數設定

4 修改 重新整理

2 資訊陳列 搜尋 語言 會員 留言板 帳號密碼 圖庫參數 表單 浮水印 QR Code SMTP 其它

1 參數設定

3 是否無障礙兼容:  是  否

資訊陳列名稱和圖片同時顯示時, 是否顯示圖片連結, 選擇"是"則不顯示連結

• 資訊影片:  有  沒有

• 資訊 QRcode:  有  沒有

• 標籤:  有  沒有

• 資訊名稱可否重複:  重複  不重複

• 資訊是否必須指定公告分類:  是  否

• 分類清單模組於手機螢幕是否縮為按鈕:  否  是

• 分類清單及頁首連結的上級選單可指定網址跳轉:  否  是

• 分類清單模組下級展開方式:  滑鼠移入  點擊展開

• 資訊大圖開啟方式:  關閉  原畫面開啟  另開新視窗

## 無障礙申請注意事項 – 開啟跳轉主要區域

- 使用 Tab 鍵遊走時在頁面左上角會出現此方塊。
- 按下 Enter 鍵後焦點會快速跳到主要內容區定位點。
- Tab 鍵焦點遊走順序為由上至下、由左至右。

何謂  
無障礙

標章  
申請

資訊  
管理

模組  
管理

頁面  
管理

注意  
事項

# 無障礙申請注意事項 – 開啟跳轉主要區域

參數設定 → 軟體功能設定 → 其他 → 跳轉主要區域勾選【是】

何謂  
無障礙

標章  
申請

資訊  
管理

模組  
管理

頁面  
管理

注意  
事項

R-page 2.0 | 黑快馬大學 | Administrator

會員管理 > 首頁 軟體功能設定

4 修改 重新整理

資訊陳列 搜尋 語言 會員 留言板 帳號密碼 圖庫參數 表單 浮水印 QR Code SMTP 2 其它

•後臺維護每頁筆數: 30筆/頁

•後臺登入畫面驗證碼:  開啟  關閉

後臺帳號登入提醒:  Email提醒

•字體大小調整:  開啟  關閉

•日期顯示格式: yyyy-MM-dd 範例: 2002-01-31

導航欄設定:  點選右上角圖標彈開  放在頁面頭部  點選頁面底部圖標彈開  放在頁面底部

分頁模式:  拖至底部自動載入  點擊查看更多  分頁欄

3 •是否開啟跳轉主要區域:  開啟  關閉

頁面整體寬度: 預設螢幕尺寸: 970 px(像素) 大螢幕尺寸: 1170 px(像素) 行動設備尺寸: 750 px(像素)

限制資訊小圖大圖、廣告模組的圖片容量:  是  否

限制資訊附件、文檔管理上傳容量:  是  否

1 電子報 參數設定

基本資料設定

軟體功能設定

網站管理工具

資訊屬性欄位

欄目名稱設定

提示訊息設定

系統參數設定

# 網站加上LOGO(系統修改)-上傳LOGO圖片

H M 1 1 3 0 1 0 4 E 適當使用巢狀標頭呈現文件結構  
請設立h1，h1不限於一個，但每個頁面都需要有h1，做為標識和描述  
網站使用，其他頁面的主要單元標題也可使用H1巢狀標題排序製作。

何謂  
無障礙

標章  
申請

資訊  
管理

模組  
管理

頁面  
管理

注意  
事項

R-page 2.0 | 測試網站05

子網管理 > 資源管理 > 圖庫管理 > 規章管理 > 電子報 > 參數設定 > 基本資料設定

基本資料設定

軟體功能設定

網站管理工具

資訊屬性欄位

欄目名稱設定

提示訊息設定

計數器設定

郵件底稿設定

會員登記項目

會員註冊條款

評分項目設定

推薦分享設定

首頁 基本資料設定

修改 重新整理

繁體 English

基本資料 參考資料 網站域名 搜尋引擎優化 發佈母網 Cookie Policy Content-Security-Policy

logo

寬X高: 0 x 0

上傳: 選擇檔案 未選擇任何檔案

Webclip 網站桌面圖示

上傳: 選擇檔案 未選擇任何檔案

\*網站名稱: 測試網站05

\*服務Email: xin@heimavista.com

# 網站加上LOGO(客製化美工版型)-建立<h1>標籤

H M 1 1 3 0 1 0 4 E 適當使用巢狀標頭呈現文件結構  
請設立h1，h1不限於一個，但每個頁面都需要有h1，做為標識和描述  
網站使用，其他頁面的主要單元標題也可使用H1巢狀標題排序製作。

何謂  
無障礙

標章  
申請

資訊  
管理

模組  
管理

頁面  
管理

注意  
事項

\*頁首名稱： 預設頭部

\*頁首內容： 純文字  HTML [HTML編輯/預覽](#)

說明：在此編輯的html語法可能與網站前臺顯示有差異 [>>more](#)

```
<div class="head">
  <div class="mlogo">
    <h1>
      <a href="/?Lang=zh-tw" title="新北市測試國民中小學">
        <span class="Cntitle">新北市測試國民中小學</span>
        <span class="Entitle">New Taipei Test Elementary and Junior High School</span>
      </a>
    </h1>
  </div>
```

您可以在適當的位置放入以下變量以引用系統內容：  
%HeadMenu:引用系統頁首中的連結樣式  
%CustMenu\_Code%:引用首頁連結分類中的代碼。  
%CgMenu:引用分類清單的代碼。  
%HeadSearch:引用系統搜尋模組中的代碼  
Code 為首頁連結分類里的連結分類代碼欄位。  
提示:%CustMenu\_Code%頁首連結和%CgMenu分類清單二選一。

內容寬度： 滿版  置中

資料建立者：admin      資料建立日期：2024-01-10 15:43:24      資料群組：admin      狀態：正常  
資料修改者：admin      資料修改日期：2024-05-01 17:14:42      繁體 | English

何謂  
無障礙

標章  
申請

資訊  
管理

模組  
管理

頁面  
管理

注意  
事項

- 移 除 網 站 管 理 後 台 連 結 。
- 確 認 正 式 上 線 使 用 網 址 。
- 檢 查 S S L 安 全 性 憑 證 。
- 使 用 f r e e g o 檢 測 軟 體 進 行 自 我 檢 測  
( 軟 體 來 源 : 數 位 發 展 部 - 無 障 礙 網 路 空 間 服 務 網 )

# 無障礙申請注意事項 – 移除網站管理連結/platform

頁面管理 → 頁首連結設定

何謂  
無障礙

標章  
申請

資訊  
管理

模組  
管理

頁面  
管理

注意  
事項

R-page 2.0 | 黑快馬大學 Administrator

附件管理  
文檔管理  
模組管理  
會員管理  
頁面管理

1

頁面樣式變更  
頁面頭部建立  
頁面底部建立  
2 頁首連結設定  
首頁畫面設定  
預設頁面設定  
自定頁面管理  
形象頁設定  
自定模組外觀

首頁 頁首連結設定

新增

繁體 | 簡體 | English

3 所有

新增 刪除 刪除多語 排序 重新整理

繁體 | 簡體 | English

所有頭部連結  
測試連結

連結名稱	新視窗開啟	相關連結	操作
<input checked="" type="checkbox"/> 網站管理	否	https://rtb01.heimavista.com/platform	
<input type="checkbox"/> 網站導覽	否		
<input type="checkbox"/> 會員註冊	否		
<input type="checkbox"/> 單位	否		
<input type="checkbox"/> 會員登入	否		
<input type="checkbox"/> 會員登出	否		
<input type="checkbox"/> 會員帳戶	否		
<input type="checkbox"/> 規章辦法	否		
<input type="checkbox"/> 回首頁	否		

總共12筆, 當前1-12 30筆/頁 1

何謂  
無障礙

標章  
申請

資訊  
管理

模組  
管理

頁面  
管理

注意  
事項

- 請在申請標章前先確認網站正式上線使用網址。
- R p a g e 2 . 0 後台設定網站域名、預設網址。
- 主機設定 DNS 指向。
- 已獲取標章之網站網址若要異動網址，標章需要重新申請。

# 無障礙申請注意事項 – 變更網址

參數設定 → 基本資料設定 → 網站域名

何謂  
無障礙

標章  
申請

資訊  
管理

模組  
管理

頁面  
管理

注意  
事項

R-page 2.0 | 黑快馬大學

Administrator

5 基本資料設定

1 參數設定

2 修改

3 新增

4 新增

繁體 | 简体 | English

基本資料 參考資料 網站域名 搜尋引擎優化 發佈母網 Cookie Policy

網站域名設定: 您可以通過以下域名訪問網站:

rtb01.heimavista.com 系統域名,不能更改.

預設網址: rtb01.heimavista.com

## 無障礙申請注意事項 – 網站安全憑證 (SSL憑證)

何謂  
無障礙

標章  
申請

資訊  
管理

模組  
管理

頁面  
管理

注意  
事項

- 已獲取標章之網站網址要從「http」導入為「https」安全連線網站。
- 無障礙認證標章之取得日起算3個月內免額外申請。
- 建議在申請無障礙標章前，先安裝安全憑證，以節省相關異動作業時效及成本。

# 無障礙標章放置位置- 底部

取得標章置於首頁嗎？其他網頁需要放置嗎？

Step1. 至文檔管理上傳無障礙標章圖片

Step2. 頁面底部→HTML編輯→新增無障礙標章圖片並設定超連結

圖像屬性

圖像資訊 連結 **進階**

URL  
/var/file/25/1025/img/93/231791231.png 瀏覽伺服器

替代文字  
通過AA無障礙網頁檢測

寬度 88 高度 31

框線

HSpace

VSpace

對齊方式 <未設定>

預覽  
無障礙標章 2.1  
Lorem ipsum dolor sit amet, consectetur adipiscing elit. Maecenas feugiat consequat diam. Maecenas metus. Vivamus diam purus, cursus a, commodo non, facilisis vitae, nulla. Aenean dictum lacinia tortor. Nunc iaculis, nibh non iaculis aliquam, orci felis euismod neque, sed ornare massa mauris sed velit. Nulla pretium mi et risus. Fusce mi pede, tempor id, cursus ac, ullamcorper nec, enim. Sed tortor. Curabitur molestie. Duis velit augue, condimentum at, ultrices a, luctus ut, orci. Donec pellentesque egestas eros. Integer cursus, augue in cursus faucibus, eros pede bibendum sem, in tempus

確定 取消

圖像屬性

圖像資訊 連結 **進階**

ID

語言方向 <未設定> 語言代碼

完整描述 URL

樣式表類別

標題

樣式

確定 取消

何謂  
無障礙

標章  
申請

資訊  
管理

模組  
管理

頁面  
管理

注意  
事項

## 常見問題彙整

1.怎麼查找網頁：從原頁面路徑找到資訊分類/模組名稱/資訊標題名稱  
→進入資訊管理/公告模組/自定模組去搜尋or Ctrl+F 搜尋關鍵字  
→進入系統管理網址搜尋去尋找相應模組後，再去搜尋標題關鍵字

### 2.出現

```
<meta content= "index, follow" name= "robots" >  
<a acceskey= "U" href= "#start-U id= "start-U" style= "text-decoration-line:none:title= "上方內容區" ></a>
```

→進入參數設定 > 基本資料設定 > 自由代碼區 > 將<a acceskey= .....></a> 刪除

### 3.出現<h2 class=" mt-title" >問題

→請參考計數器設定

### 4.出現W3C標準規格、資訊附件、後台頁面、網站等待時間過長頁面問題

→請參考排除資料夾設定

### 5.出現title值及alt問題

→參考連結標題及圖檔替代文字說明

何謂  
無障礙

標章  
申請

資訊  
管理

模組  
管理

頁面  
管理

注意  
事項

# 6

## 常見問題彙整

### 6.內文字型問題

→建議清除word標籤再用網頁編輯器選擇字型

→移除內文階層、選取文字重選文字大小、複製語法至word自行轉換並取代文字單位

7.廣告模組報讀問題都帶校首頁連結or 貼上參數 javascript:void(0)

8.每一頁都要有定位點(頭部、首頁、預設頁面、網站導覽頁面、底部都要設定)

9.填寫表單時，機器檢測請附上.cat檔，人工檢測請附上連結，如若可以請附上說明

10.自評表：網址都填校首頁、網站沒有使用的功能就填不符合，備註排除/platform

11.人工檢測修正可以申請延期

12.版型問題→待系統更新可重新套版；系統問題→待系統更新即可解決

13.嵌入全誼公告→不要嵌入改成連結跳轉或帶全誼系統更新

何謂  
無障礙

標章  
申請

資訊  
管理

模組  
管理

頁面  
管理

注意  
事項

何謂  
無障礙標章  
申請資訊  
管理模組  
管理頁面  
管理注意  
事項

mis.ntpc.edu.tw/index.php

新北市資訊業務入口網

教資料資教股簡介

資訊安全

網路管理

系統服務

平台服務

生生用平板

專案活動

聯繫會議

下載專區

採購說明及相關文件

活動宣導

幸好有你 幸福保衛站

訊息公告 資安漏洞警訊

網站無障礙標章申請流程與注意事項

114年行政電腦建置相關資料

本市 Google 教育帳號之 Chat 相關說明 (11408)

## 網站無障礙標章申請流程與注意事項

本局及學校網站管理者應以「我的E政府會員之公務帳號」提出申請，會員身分須為「政府機關」。

- 學校資訊組長可先用自然人憑證登入，若身分非政府機關，請到我的E政府註冊新帳號。
- [我的E政府註冊問題](#)
- 會員註冊完成後，申請成為公務帳號，請點擊通知信下方連結進入申請流程(紅色框所示)，或是重新登入會員中心後，點擊功能表中【申請公務帳號】進入申請流程。
- 客服電話：2192-7111

上網申請前，請先執行Freego檢測並通過後，上傳檢測結果並取得上傳編號(有效期7天)，請參閱附件。

相關連結如下：

- [下載單機版檢測工具Freego](#)
- [無障礙標章申請](#)
- [網站無障礙標章 - 常見問題](#)
- [數位發展部 - 無障礙說明影音專區](#)
- 本市所屬市立各級學校若需協助可填[問題回報表](#)，廠商將陸續協助處理。(本局各業務科網站，請自洽網站維護商協助)

表單填寫處

線上研習：[R-page 2.0 無障礙網站管理與 Freego 說明](#)

通過後會取得無障礙標章及連結路徑，請置於網站首頁最下方。

[114年無障礙標章申請流程與注意事項V4.pdf](#)

申請流程與注意事項

[R-page 2.0 無障礙網站管理與Freego說明\\_1141216.pdf](#)

上課講義

批次下載附件

## 數位發展部-無障礙網路空間服務網

TEL 1 : 02-25502818

TEL 2 : 02-25533988#380

TEL 3 : 02-25533988#351

TEL 4 : 02-25533988#812

Email : [accessibility@cisanet.org.tw](mailto:accessibility@cisanet.org.tw)

網站 : <https://accessibility.moda.gov.tw>

THANK YOU

Q&A