

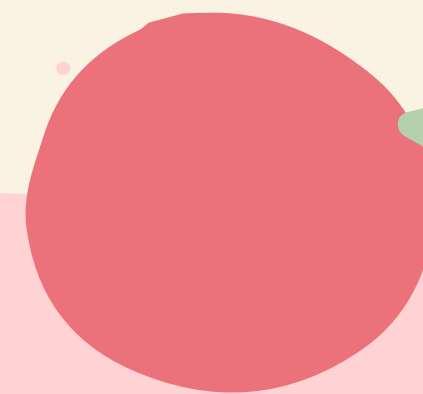

學習吧



學習吧

課程總覽 活動專區 我的課程

課程內容

- 課程章節內容 1 (三年級)
- ***** (分隔線) *****
- 補充教材(四年級上)
- [測驗] -- 4上能力檢測
- [測驗] -- 4上能力檢測-再一次
- 補充教材(四年級下)
- ***** (分隔線) *****
- 【數學科中年級】篩選測驗---全國通過率最低前5題
- [能力指標 考古題] 三年級數學

114-[四年級]吳老師學扶數學班4M1

課程邀請 382280

<https://www.learnmode.net/course/7273>

內容列表

課程大綱與說明

數學課

學習扶助上課教材

學習扶助考古題練習

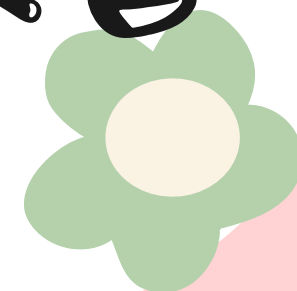

學習扶助數學課程 利用書籍和測驗功能 安排課程內容進行教學

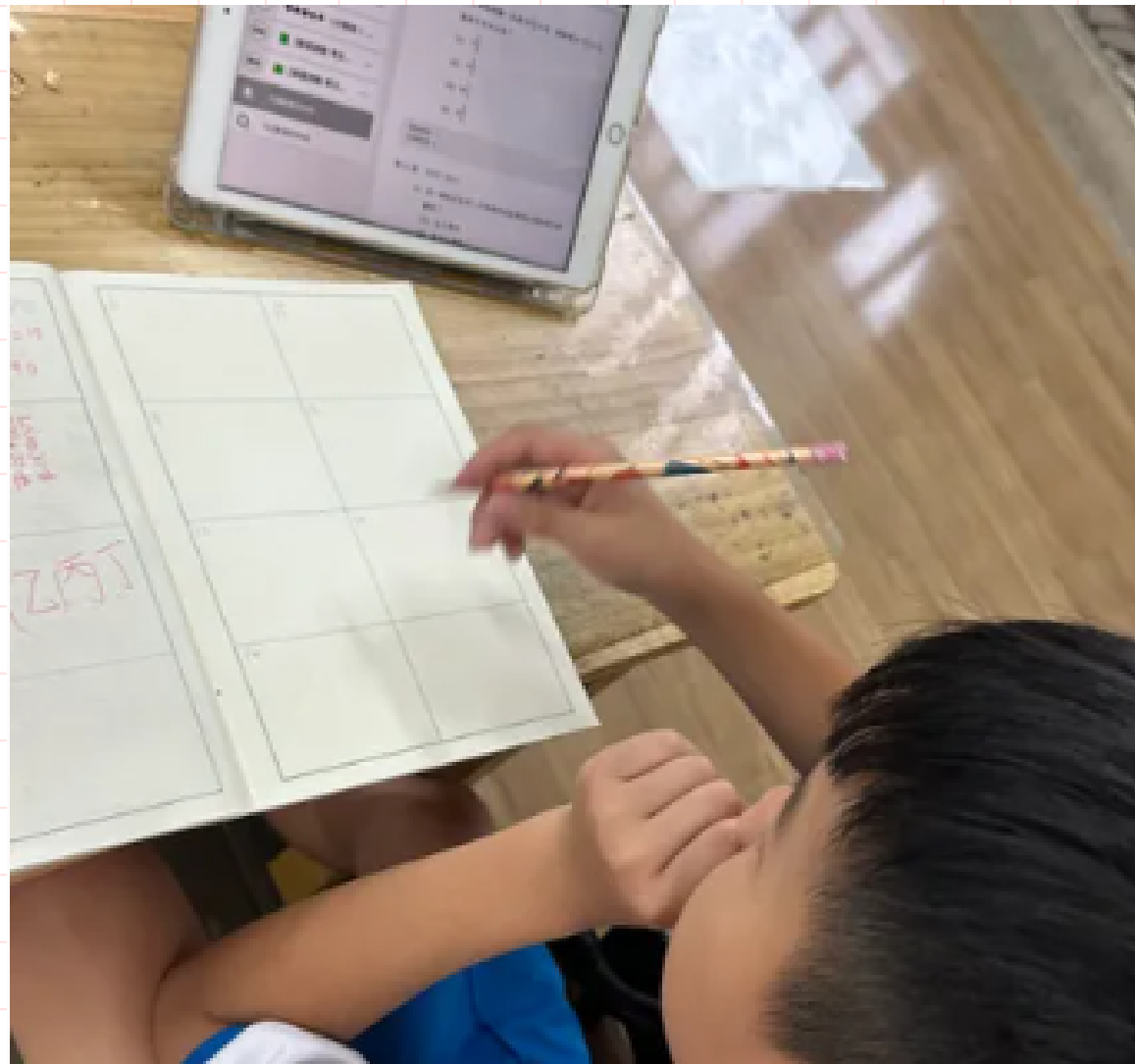

章節	[測驗] -- 4上能力檢測
章節	補充教材(四年級下)
章節	◆◆◆◆ (分隔線) ◆◆◆◆
章節	🎯【數學科中年級】篩選測驗---全國通過率最低前5題
章節	🎯 [能力指標 考古題] 三年級數學
已上架	NC-2-4-1 簡單的二位數及三位數的加減估算，並檢驗答案的合理性
已上架	NC-3-1-1 10000 以內數的命名及說、讀、聽、寫、做
已上架	NC-3-1-2 認識「千位」的位名，並進行 10000以內位值單位的換算
已上架	NC-3-2-1 熟練加減直式計算。(和或被減數 < 10000，含多重進退位)
已上架	NC-3-3-2 熟練三位數乘以一位數的直式計算



學扶篩選測驗
通過率最低前5題
作答分析學生的學習弱點

學習內容單元測驗練習
即時呈現學生測驗情形
可立即給予指導

年級]吳老師 / 數學... / (數學4年級) 113年5月篩選... / 測驗結果

4年級) 113年5月篩選測驗通過率最低前5題 全部成員

成績列表 | 各題作答分析

題型	正確答案	答對率	測驗詳情
單選題	2	58%	👁️
單選題	4	68%	👁️
單選題	4	68%	👁️
單選題	2	58%	👁️
單選題	1	74%	👁️

正確答案：2

第 2 題 單選題 配分 1

算算看， $52 - 32 \div 4 = ?$

(1) 5 (2) 21 (3) 3

學習吧 課程總覽 活動專區 手

的課程 / 114-[四年級]吳老師學扶數學... / [測驗]N-3-16-2公斤公克的加減 / 測驗結果

[測驗]N-3-16-2公斤公克的加減

全班概況 | 成績列表 | 各題作答分析

題號	題型	正確答案	答對率	測驗詳情
1.	單選題	4	71%	👁️
2.	單選題	1	80%	👁️
3.	單選題	1	83%	👁️
4.	單選題	1	86%	👁️
5.	單選題	1	86%	👁️
6.	單選題	1	77%	👁️

第 1 題 單選題 配分 19

Q 媽媽₁上₂市₃瓜₄重₅3公₆斤₇公₈斤₉，兩₁₀種₁₁重₁₂？

A 1公₁₃斤₁₄60

支持均一 教學管理 學習主頁 91 吳老師

有預定時間 未完成 已完成 遲交

2026/03/19	2026/03/19	展開子任務	2026/02/26	2026/02/26	2026/02/26
任務技能 0319-【四上】 第七單元 小數	學扶評量 學習扶助評量 系統-20251...		任務技能 【二上】第九 單元 3、6、9...	任務技能 【二上】第九 單元 3、6、9...	任務技能 【二上】第七 單元 2、5、4...
+ [Progress Bar]	[Progress Bar]		+ [Progress Bar]	+ [Progress Bar]	+ [Progress Bar]
+ [Progress Bar]	[Progress Bar]		+ [Progress Bar]	+ [Progress Bar]	+ [Progress Bar]
+ [Progress Bar]	[Progress Bar]		+ [Progress Bar]	+ [Progress Bar]	+ [Progress Bar]
+ [Progress Bar]	[Progress Bar]		[Progress Bar]	[Progress Bar]	[Progress Bar]
+ [Progress Bar]	[Progress Bar]		[Progress Bar]	[Progress Bar]	[Progress Bar]
1/3 [Progress Bar]	[Progress Bar]		+ [Progress Bar]	+ [Progress Bar]	+ [Progress Bar]

均一

應用科目：
數學
(學習扶助)

1. 教師匯入成長測驗成績。

均一教育平台 Junyi Academy 科目 年級 開學資源包 搜尋

5人 5人 0人

確定指派 取消

完成進度	學生	學生 / 班級答對率	基本學習內容	學習內容	推薦複習內容	快速篩選
			NC-3-1-2	N-3-1	4項複習內容	<input type="checkbox"/> 答錯學生
1/1	何品榮	36%	<input type="checkbox"/>	<input checked="" type="checkbox"/>	<input type="checkbox"/>	<input type="checkbox"/>
1/1	劉豈熏	72%	<input type="checkbox"/>	<input checked="" type="checkbox"/>	<input type="checkbox"/>	<input type="checkbox"/>
1/1	張駿尚	52%	<input type="checkbox"/>	<input checked="" type="checkbox"/>	<input type="checkbox"/>	<input type="checkbox"/>
1/1	陳彥丞	40%	<input type="checkbox"/>	<input checked="" type="checkbox"/>	<input type="checkbox"/>	<input type="checkbox"/>
1/1	黃荳	92%	<input type="checkbox"/>	<input type="checkbox"/>	<input type="checkbox"/>	<input checked="" type="checkbox"/>

- ★【基礎】數的大小比較和應用
- ★【基礎】缺位的位值表示與位值換算 (1)
- ★【基礎】缺位的位值表示與位值換算 (2)
- ★【基礎】數的大小比較

2. 依照推薦複習的內容指派給答錯的學生做練習。

因材網



1.首次作答

主任買了 560 公升的紅色油漆和 400 公升的藍色油漆，先將兩種油漆均勻混合後再分給 6 個班級使用，請問每一個班級可分到多少公升的油漆？

120 公升

150 公升

160 公升

180 公升

答對人數	答錯人數	答對人數	答錯人數
2	4	6	0
	3		0
	1		0
	2		6
	0		0

2.再次作答

應用科目：
數學

教師指派任務
影片或練習題
強化練習

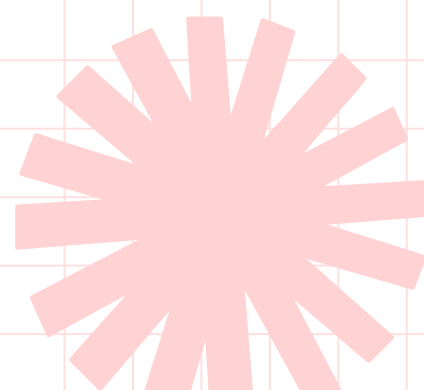
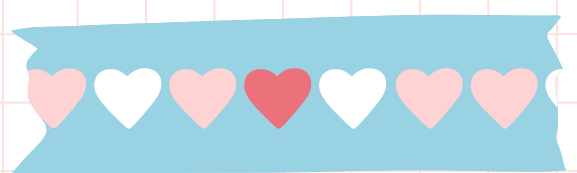
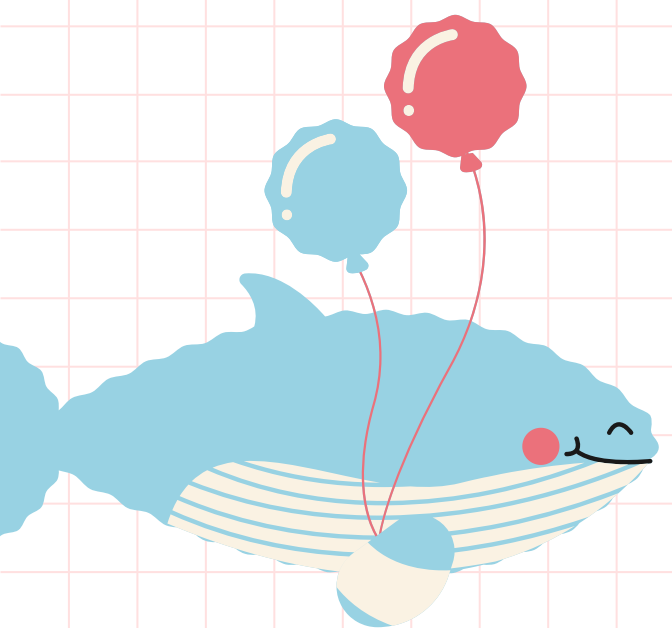



myViewBoard + ClassSwift



4M1 0/35

學生名單 分組

1 訪客 -1 0 +1	2 訪客 -1 0 +1	3 訪客 -1 0 +1	4 訪客 -1 0 +1	5 訪客 -1 0 +1
6 訪客 -1 0 +1	7 訪客 -1 0 +1	8 訪客 -1 0 +1	9 訪客 -1 0 +1	10 訪客 -1 0 +1
11 訪客 -1 0 +1	12 訪客 -1 0 +1	13 訪客 -1 0 +1	14 訪客 -1 0 +1	15 訪客 -1 0 +1



- 是非題
- 簡答題
- 選擇題
- 聲音題
- 投票題
- 測驗生成器 **UPGRADE**

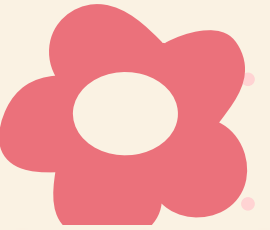

學生掃QRcode加入

學生名單及計分

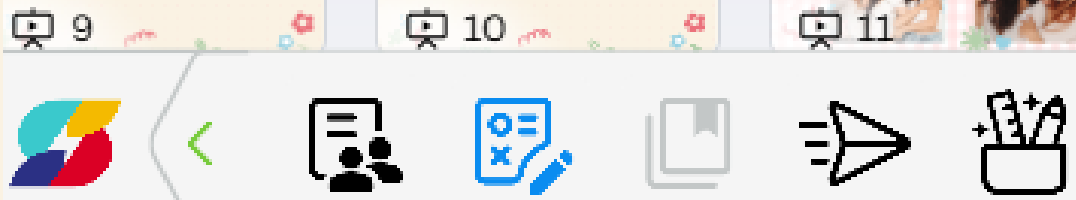

即時出題作答



應用:

國語字詞或數學概念理解

1 訪客 未出席	2 王銘佑 已作答	3 徐喆思 已作答	4 兆佐 -	5 邱彥澤 已作答
6 溫柏宸 已作答	7 吳亦杰 已作答	8 邱易 已作答	9 09陳資允 -	10 葉宸豪 已作答
11 陳品儒 已作答	12 余晨安 已作答	13 藍晨睿 已作答	14 張允誠 已作答	15 張辰碩 已作答
16 林芯羽 已作答	17 魏子璿 已作答	18 詹淳甫 已作答	19 曾採棠 已作答	20 劉倩宇 已作答
21 葉子綾	22 若羽	23 陳鈞熙	24 賴妍安	25 阮滋25

簡答題 00:05

答題結果(0/31) 重新整理

愛玉「ㄉㄨㄥˋ」

1 訪客 未出席	2 王銘佑 -	3 徐喆思 -	4 兆佐 -	5 邱彥澤 -
6 溫柏宸 已作答	7 吳亦杰 -	8 邱易 -	9 09陳資允 -	10 葉宸豪 -
11 陳品儒 -	12 余晨安 -	13 藍晨睿 -	14 張允誠 -	15 張辰碩 -
16 林芯羽 -	17 魏子璿 -	18 詹淳甫 -	19 曾採棠 -	20 劉倩宇 -
21 葉子綾	22 若羽	23 陳鈞熙	24 賴妍安	25 阮滋25

結束測驗

學生及時作答送出

愛玉「ㄉㄨㄥˋ」

作答人數 29

未出席	凍	凍	-	凍
6 溫柏宸 凍	7 吳亦杰 凍	8 邱易 凍	9 09陳資允 -	10 葉宸豪 凍
11 陳品儒 凍	12 余晨安 凍	13 藍晨睿 凍	14 張允誠 凍	15 張辰碩 凍
16 林芯羽 凍	17 魏子璿 凍	18 詹淳甫 凍	19 曾採棠 凍	20 劉倩宇 凍
21 葉子綾	22 若羽	23 陳鈞熙	24 賴妍安	25 阮滋25

出題派送任務

公布作答結果

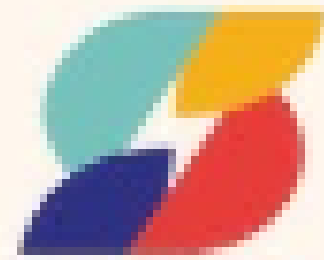

ClassSwift
by ViewSonic

利用截圖功能可立即出題
讓學生作答.並立刻公布答案
可即時訂正並自動累計分數獎勵

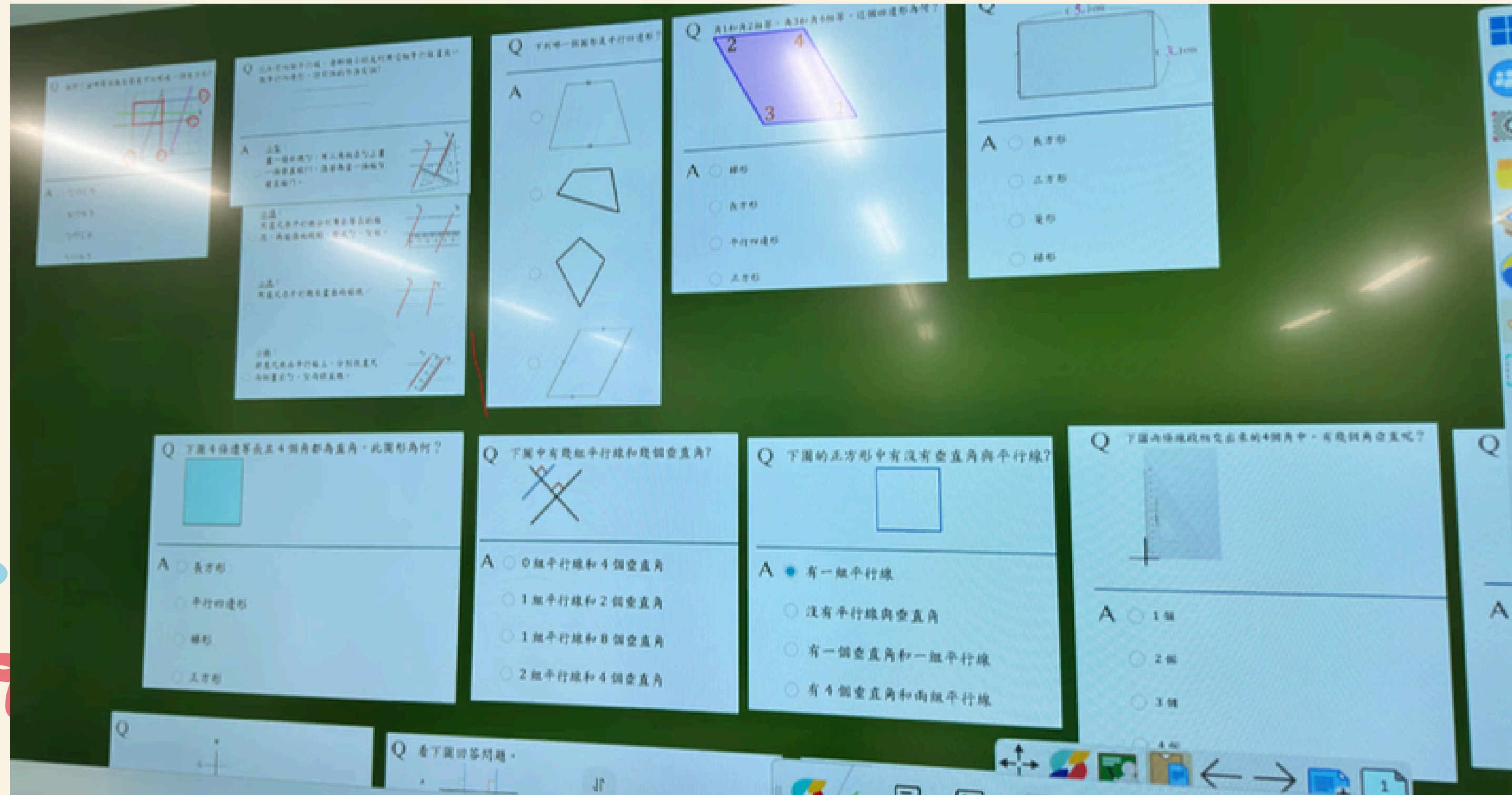



利用截圖功能可立即出題
讓學生作答.並立刻公布答案
可即時訂正並自動累計分數獎勵

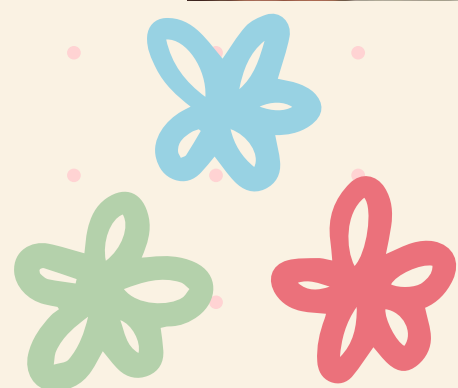

Quizlet



1. 學生個人練習.



2. Quizlet Live

班級團體挑戰賽.

透過Quizlet
複習國語科語詞解釋，
在複習完成後，加入
QuizletLive線上即時測驗
也透過團隊遊戲模式
檢視學生學習的熟度
也融入全班共學

因材網-

能力測驗練習題



因材網指派任務給全班

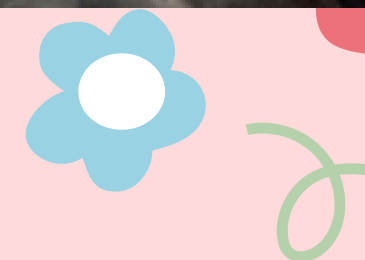
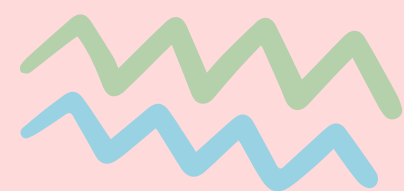
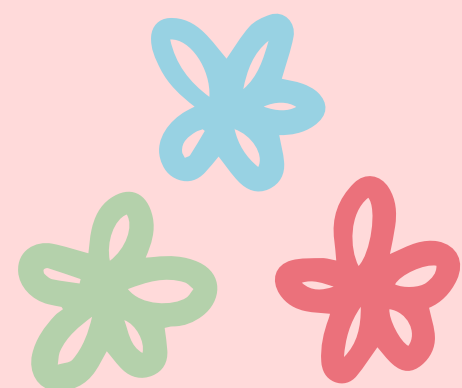

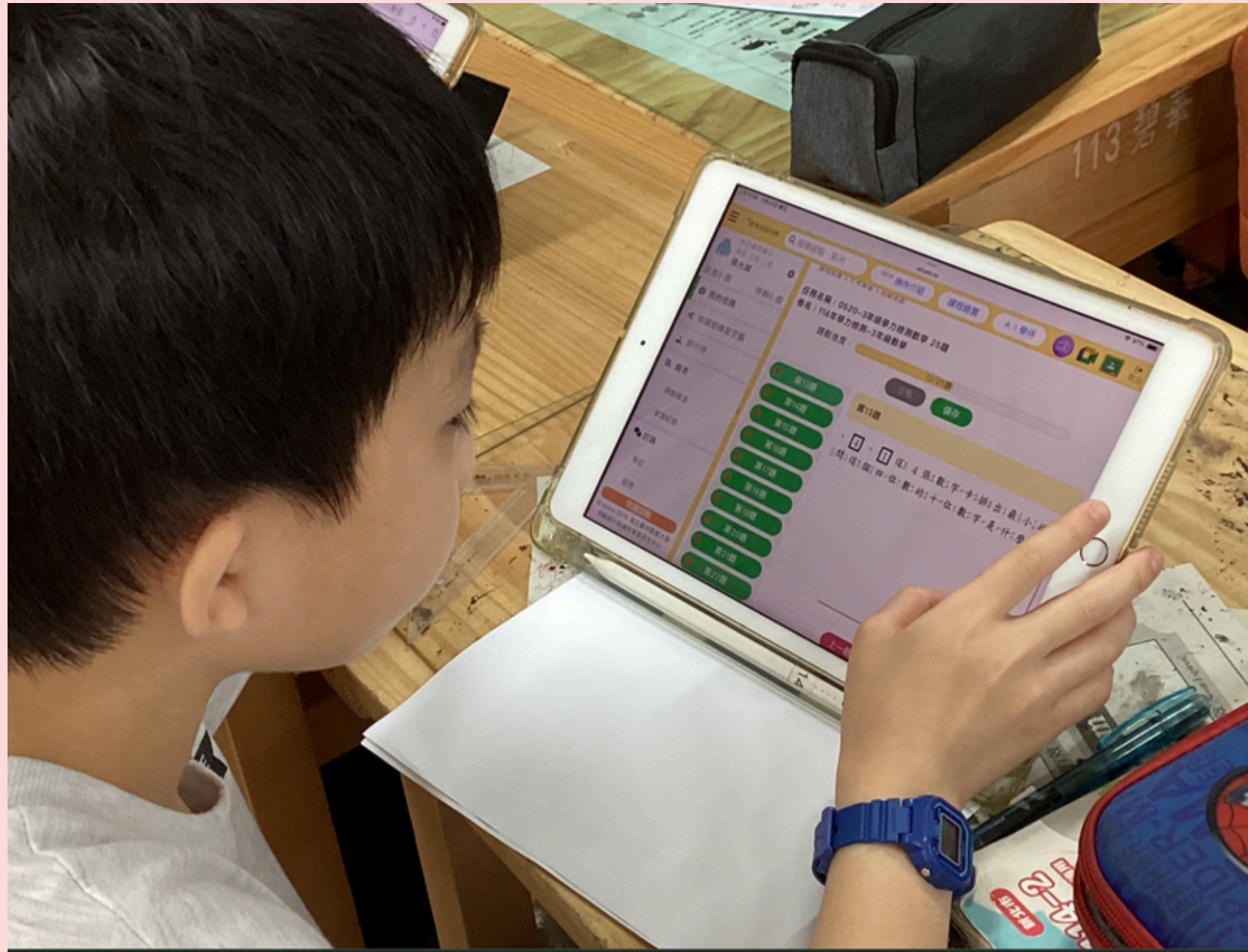

學生作答情形

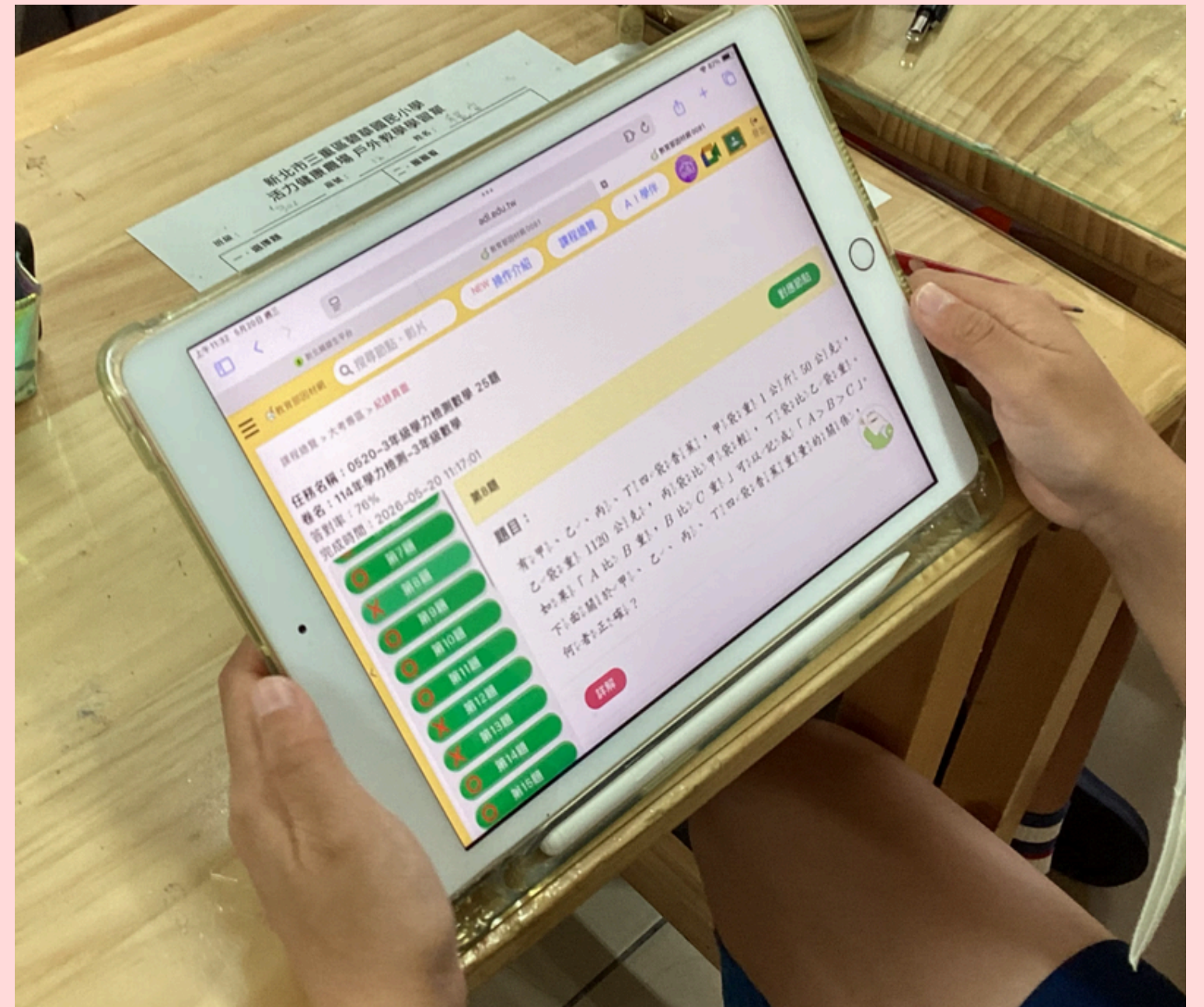

作答完成後.學生檢視測驗報告

瞭解自己答錯的題目

並按下(詳解)再次複習錯題

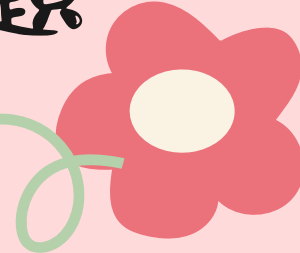
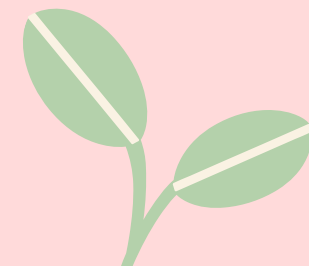

新北教師平台						
教育部因材網 0007						
教育部因材網 0007						
教育部因材網 0007						
教育部因材網						
搜尋影片						
NEW 操作介紹						
課程總覽						
AI 學伴						
900						
登出						
<input type="radio"/>	學科領域學習夥伴	無	未觀看	未作答	填充題	未作答
<input type="radio"/>	學科領域學習夥伴	無	未觀看	未作答	填充題	未作答
<input type="radio"/>	學科領域學習夥伴	無	未觀看	未作答	填充題	未作答
<input type="radio"/>	學科領域學習夥伴	無	未觀看	未作答	填充題	未作答
<input type="radio"/>	學科領域學習夥伴	無	未觀看	未作答	填充題	未作答
<input type="radio"/>	學科領域學習夥伴	無	未觀看	未作答	填充題	未作答
<input checked="" type="radio"/>	學科領域學習夥伴	無	觀看完畢	未作答	填充題	未作答

診斷測驗後

學生由測驗報告中
 了解自己答錯的學習內容
 再次觀賞**教學影片**和
練習題來強化
 這是因學生答題及程度
 而有不同的指派任務
 也是一種**差異化學習**

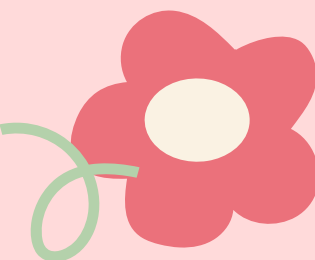
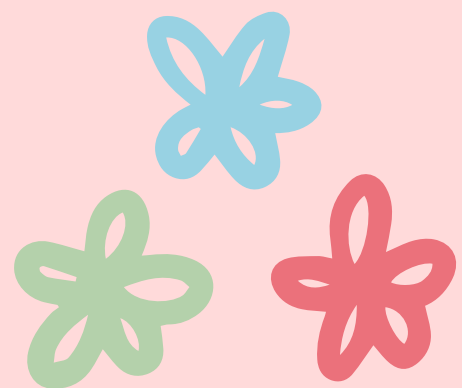

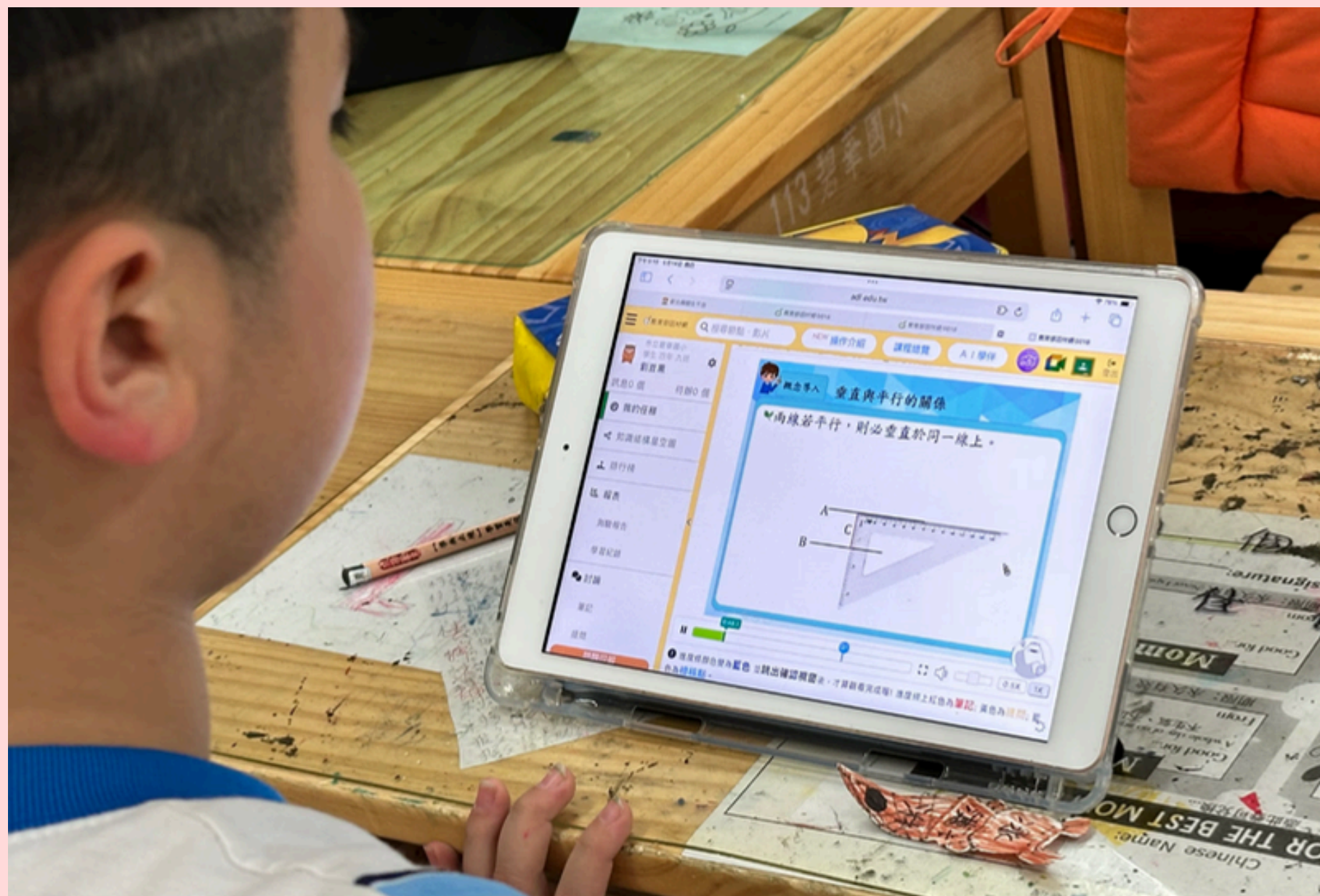

作答完成後，學生檢視測驗報告
再次觀看學習內容影片複習概念

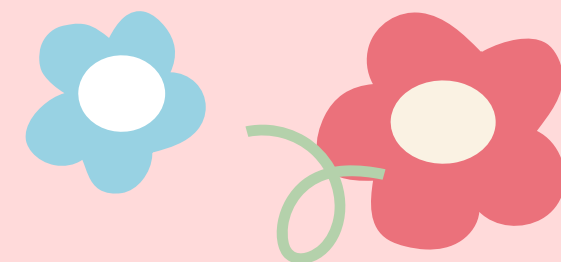

我的教學心得分享

1. 數位學習平台提升了學生的學習動機
2. 平台提供立即回饋. 學生可根據評量結果修正錯誤. 達到自學的目的地
3. 隨時掌握學生學習狀況即時修正課程
4. 善用平台資源才能達到最佳學習效果

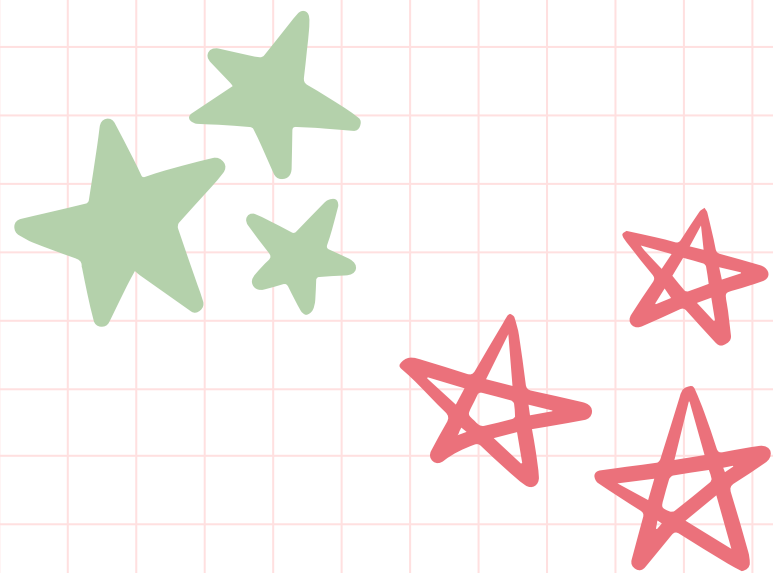

GOOD JOB!!

well done!

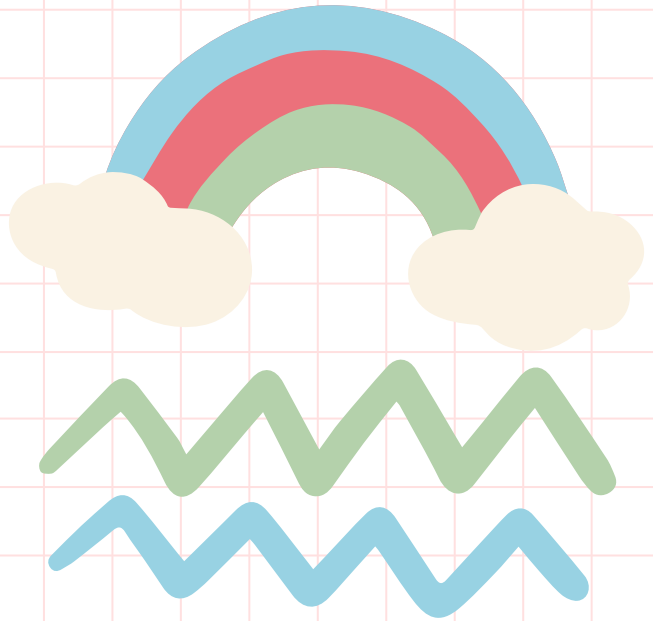
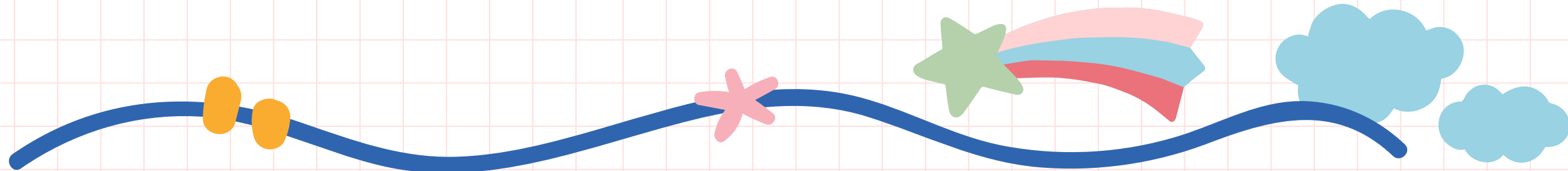

* THANK YOU *

三丁目フォント

